



## คู่มือปฏิบัติงาน

### ด้านสวัสดิการสังคมและสังคมสงเคราะห์

- การลงทะเบียนและยื่นคำขอรับเบี้ยยังชีพผู้สูงอายุ
- การลงทะเบียนและยื่นคำขอรับเบี้ยความพิการ
- การยื่นคำร้องเพื่อขอรับเงินเบี้ยยังชีพผู้ป่วยเอดส์

กองสวัสดิการสังคม

องค์การบริหารส่วนตำบลคลองใหม่

โทร./โทรสาร. 034-980131 ต่อ 106 <https://www.klongmai-sampran.go.th>



สัญลักษณ์ผู้สูงอายุ



สัญลักษณ์คนพิการ



สัญลักษณ์วันเอดส์โลก

# คำนำ

กองสวัสดิการสังคม องค์การบริหารส่วนตำบลคลองใหม่ มีบทบาทหน้าที่ในการจัดสวัสดิการสังคมให้กับผู้ด้อยโอกาสทางสังคมในเขตพื้นที่องค์การบริหารส่วนตำบลคลองใหม่ และส่งเสริมคุณภาพชีวิตให้กับบุคคลเหล่านี้ รวมทั้งมีบทบาทหน้าที่ในการดำเนินการรับลงทะเบียนผู้สูงอายุเพื่อรับเงินเบี้ยยังชีพผู้สูงอายุ การลงทะเบียนคนพิการเพื่อรับเงินเบี้ยความพิการ และรับคำร้องผู้ป่วยเอดส์เพื่อรับเบี้ยยังชีพผู้ป่วยเอดส์ รวมทั้งการจ่ายเงินเบี้ยยังชีพฯ ให้กับบุคคลดังกล่าว โดยถือปฏิบัติตามระเบียบกระทรวงมหาดไทยว่าด้วยการจ่ายเงินสงเคราะห์เพื่อการยังชีพขององค์กรปกครองส่วนท้องถิ่น พ.ศ.2548 ระเบียบกระทรวงมหาดไทยว่าด้วยหลักเกณฑ์การจ่ายเบี้ยยังชีพผู้สูงอายุขององค์กรปกครองส่วนท้องถิ่น พ.ศ.2552 แก้ไขเพิ่มเติมถึงฉบับที่ 4 พ.ศ.2562 และระเบียบกระทรวงมหาดไทย ว่า ด้วยหลักเกณฑ์การจ่ายเบี้ยความพิการขององค์กรปกครองส่วนท้องถิ่น พ.ศ.2553 แก้ไขเพิ่มเติมถึงฉบับที่ 4 พ.ศ.2562

ดังนั้น เพื่อให้ประชาชนที่มาขอรับบริการ มีความเข้าใจที่ถูกต้องมีแนวทางในการปฏิบัติที่ชัดเจน ซึ่งจะนำไปสู่ความสะดวกรวดเร็ว และถูกต้องในการขอรับบริการในเรื่องดังกล่าว องค์การบริหารส่วนตำบลคลองใหม่ จึงได้จัดทำคู่มือการลงทะเบียนและยื่นคำขอรับเงินเบี้ยยังชีพผู้สูงอายุ การลงทะเบียนและยื่นคำขอรับเงินเบี้ยความพิการ การยื่นคำร้องเพื่อรับเงินเบี้ยยังชีพผู้ป่วยเอดส์ ขึ้น

กองสวัสดิการสังคม องค์การบริหารส่วนตำบลคลองใหม่ หวังเป็นอย่างยิ่งว่าคู่มือฉบับนี้ จะเป็นส่วนหนึ่งที่ทำให้ผู้สูงอายุ คนพิการ และผู้ป่วยเอดส์ มีความเข้าใจที่ถูกต้องถึงสิทธิที่พึงได้รับ รวมทั้งทราบแนวทางในการปฏิบัติที่ชัดเจน ซึ่งทำให้เกิดประโยชน์สูงสุดต่อบุคคลดังกล่าว และประชาชนที่มาขอรับบริการ ต่อไป

กองสวัสดิการสังคม

องค์การบริหารส่วนตำบลคลองใหม่



# บทที่ 1

## บทนำ

### 1.1 ความเป็นมาและความสำคัญในการจัดทำคู่มือ

คู่มือการปฏิบัติงาน (Work Manual) เป็นเครื่องมือที่สำคัญอย่างหนึ่งในการทำงาน ทั้งระดับหัวหน้างาน และผู้ปฏิบัติงาน ซึ่งเป็นการจัดทำรายละเอียดของการทำงานในหน่วยงานนั้น ๆ อย่างเป็นระบบและครบถ้วน สามารถนำไปใช้ประโยชน์ได้หลายประการเช่น การสอนงาน การตรวจงาน ตรวจสอบการทำงาน การควบคุมงาน การติดตามงาน และการประเมินผลการปฏิบัติงาน เป็นต้น ทั้งนี้เพื่อเพิ่มประสิทธิภาพในการดำเนินงานขององค์กร เปรียบเสมือนแผนที่บอกเส้นทางการทำงานที่มีจุดเริ่มต้นและจุดสิ้นสุดมีคำอธิบายตามที่จำเป็นเพื่อให้ ผู้ปฏิบัติงาน ใ้ใช้อ้างอิงมิให้เกิดความผิดพลาดในการทำงาน

การจัดทำคู่มือการปฏิบัติงานถือเป็นเครื่องมืออย่างหนึ่งในการสร้างมาตรฐานการปฏิบัติงานตามแนวทางของสำนักงานคณะกรรมการพัฒนาระบบข้าราชการ (ก.พ.ร.) ที่มุ่งไปสู่การบริหารคุณภาพทั่วทั้งองค์กรอย่างมีประสิทธิภาพ ทั้งนี้เพื่อให้การทำงานของส่วนราชการได้มาตรฐานเป็นไปตามเป้าหมาย ได้ผลิตผลหรือการบริการที่มีคุณภาพ เสร็จรวดเร็วทันตามกำหนดเวลานัดหมาย มีการทำงานปลอดภัย และไม่สร้างมลพิษแก่ชุมชน

### 1.2 วัตถุประสงค์

1. เพื่ออธิบายขั้นตอนรายละเอียดของกระบวนการงานในความรับผิดชอบของ กองสวัสดิการสังคมให้ ผู้ปฏิบัติงานทราบและเข้าใจว่าควรปฏิบัติงานอย่างไร เมื่อใด กับใคร และควรทำอะไรก่อนและหลัง โดยมีเอกสารอ้างอิงในการปฏิบัติงาน
2. เพื่อให้การปฏิบัติงานของ กองสวัสดิการสังคม องค์การบริหารส่วนตำบลคลองใหม่ มีแนวทางการปฏิบัติเป็นมาตรฐานเดียวกันและเป็นไปตามเป้าหมายที่กำหนด ได้ผลิตผลหรือการบริการที่คุณภาพ เสร็จ รวดเร็วทันตามกำหนดเวลานัดหมาย
3. เพื่อให้ผู้ปฏิบัติงานด้านพัฒนาชุมชนและสวัสดิการสังคมหรือผู้ที่เกี่ยวข้องกับงานดังกล่าวรวมทั้ง ผู้ที่สนใจใฝ่รู้ได้ทราบแนวทางการปฏิบัติงานของกองสวัสดิการสังคม และสามารถนำไปใช้เป็นสื่อในการติดต่อประสานงาน
4. เพื่อเป็นพื้นฐานสำหรับผู้บริหารใช้ในการทบทวนและตรวจติดตามงานได้ทุกขั้นตอน

### 1.3 ขอบเขต

คู่มือการปฏิบัติงานฯ ฉบับนี้ครอบคลุมขั้นตอนการปฏิบัติงานของกองสวัสดิการสังคม องค์การบริหารส่วนตำบลคลองใหม่ เฉพาะกระบวนการให้ความช่วยเหลือสงเคราะห์ค่าใช้จ่ายต่างๆ ตามระเบียบฯ กฎหมายที่กำหนดได้กำหนดขอบเขตของกระบวนการในการพิจารณาผู้ขอรับความช่วยเหลือจากผู้อาศัยในเขตพื้นที่และมีทะเบียนบ้านอยู่ในเขต องค์การบริหารส่วนตำบลคลองใหม่

### 1.4 กรอบแนวคิด

กระบวนการให้ความช่วยเหลือสงเคราะห์ด้านต่างๆ

1) กระบวนการจ่ายเงินเบี้ยยังชีพผู้สูงอายุ

ผู้เกี่ยวข้อง	ความต้องการ	
<b>ผู้รับบริการ</b> - ผู้สูงอายุ	ได้รับเงินเบี้ยยังชีพแบบขั้นบันไดตามสิทธิที่พึงได้รับ ทุกเดือน	
<b>ผู้มีส่วนได้ส่วนเสีย</b> - ผู้ดูแลผู้สูงอายุ - ผู้รับมอบอำนาจรับเงิน	ได้รับเงินเบี้ยยังชีพแบบขั้นบันไดตามสิทธิที่พึงได้รับ ทุกเดือน	
ข้อกำหนดด้านกฎหมาย	ประสิทธิภาพของกระบวนการ	ความคุ้มค่า
-ระเบียบกระทรวงมหาดไทย ว่าด้วย หลักเกณฑ์การจ่ายเบี้ยยังชีพผู้สูงอายุของ องค์การปกครองส่วนท้องถิ่น พ.ศ. 2552 แก้ไขเพิ่มเติม ฉบับที่ 4 พ.ศ.2562 -พระราชบัญญัติผู้สูงอายุ พ.ศ.2546 -หนังสือสำนักการคลัง ที่ กท 1308/2571 ลว. 17 เมษายน 2558 เรื่อง เห็นชอบ หลักเกณฑ์และวิธีปฏิบัติเกี่ยวกับการ ดำเนินการเพื่อขอรับเบี้ยยังชีพผู้สูงอายุฯ -หนังสือกระทรวงมหาดไทย ด่วนที่สุด ที่ มท 0810.6/ว 7426 ลว. 5 ตุลาคม 2565 เรื่อง ชักซ้อมแนวทางการรับลงทะเบียนผู้มี สิทธิรับเงินเบี้ยยังชีพผู้สูงอายุขององค์กร ปกครองส่วนท้องถิ่น ประจำปีงบประมาณ พ.ศ.2567 -หนังสือกระทรวงมหาดไทย ด่วนที่สุด ที่ มท 0810.6/ว 3846 ลว. 24 พฤศจิกายน 2565 เรื่อง ชักซ้อมแนวทางการดำเนินงาน การจ่ายเงินเบี้ยยังชีพผู้สูงอายุ เงินเบี้ย ความพิการและเงินสงเคราะห์เพื่อการยัง ชีพผู้ป่วยเอดส์ ขององค์กรปกครองส่วน ท้องถิ่น	ผู้สูงอายุได้รับเบี้ยยังชีพเป็น ประจำ ทุกเดือน การจ่ายเงินสด โดยองค์กรปกครอง ส่วนท้องถิ่น การโอนเข้าบัญชี โดยกรมบัญชีกลาง	ผู้สูงอายุที่มีสิทธิได้รับเงิน ครบถ้วน ถูกต้อง

2) กระบวนการจ่ายเงินเบี้ยความพิการ

ผู้เกี่ยวข้อง	ความต้องการ	
<b>ผู้รับบริการ</b> - คนพิการ	ได้รับเงินเบี้ยยังชีพความพิการตามสิทธิที่พึงได้รับทุกเดือน	
<b>ผู้มีส่วนได้ส่วนเสีย</b> - ผู้ดูแลคนพิการ - ผู้รับมอบอำนาจรับเงิน	ได้รับเงินเบี้ยยังชีพความพิการตามสิทธิที่พึงได้รับทุกเดือน	
ข้อกำหนดด้านกฎหมาย	ประสิทธิภาพของกระบวนการ	ความคุ้มค่า
<p>-ระเบียบกระทรวงมหาดไทย ว่าด้วยหลักเกณฑ์การจ่ายเบี้ยความพิการขององค์กรปกครองส่วนท้องถิ่น พ.ศ.2553 แก้ไขเพิ่มเติม ฉบับที่ 4 พ.ศ.2562</p> <p>-มติคณะรัฐมนตรีเห็นชอบมติจากการประชุมคณะกรรมการส่งเสริมพัฒนาคุณภาพชีวิตคนพิการแห่งชาติเพิ่มเงินเบี้ยความพิการให้แก่คนพิการ วันที่ 25 พฤศจิกายน 2558</p> <p>-หนังสือกระทรวงมหาดไทย ด่วนที่สุด ที่มท 0810.6/ว 5435 ลว. 12 กันยายน 2562 เรื่อง ชักซ้อมแนวทางการปฏิบัติตามระเบียบกระทรวงมหาดไทยว่าด้วยหลักเกณฑ์การจ่ายเงินเบี้ยความพิการให้คนพิการขององค์กรปกครองส่วนท้องถิ่น (ฉบับที่ 4) พ.ศ.2562</p> <p>-หนังสือกระทรวงมหาดไทย ด่วนที่สุด ที่มท 0810.6/ว 3846 ลว. 24 พฤศจิกายน 2565 เรื่อง ชักซ้อมแนวทางการดำเนินงานการจ่ายเงินเบี้ยยังชีพผู้สูงอายุ เงินเบี้ยความพิการและเงินสงเคราะห์เพื่อการยังชีพผู้ป่วยเอสดีขององค์กรปกครองส่วนท้องถิ่น</p>	<p>คนพิการได้รับเบี้ยยังชีพเป็นประจำทุกเดือน</p> <p>การจ่ายเงินสด โดยองค์กรปกครองส่วนท้องถิ่น</p> <p>การโอนเข้าบัญชี โดยกรมบัญชีกลาง</p>	<p>คนพิการที่มีสิทธิได้รับเงินครบถ้วน ถูกต้อง</p>

### 3) กระบวนการจ่ายเงินเบี้ยผู้ป่วยเอดส์

ผู้เกี่ยวข้อง		ความต้องการ
ผู้รับบริการ - ผู้ป่วยเอดส์		ได้รับเงินเบี้ยยังชีพแบบอัตราเดียวตามสิทธิที่พึงได้รับทุกเดือน
ผู้มีส่วนได้ส่วนเสีย - ผู้ดูแลผู้ป่วยเอดส์ - ผู้รับมอบอำนาจรับเงิน		ได้รับเงินเบี้ยยังชีพแบบอัตราเดียวตามสิทธิที่พึงได้รับทุกเดือน
ข้อกำหนดด้านกฎหมาย	ประสิทธิภาพของกระบวนการ	ความคุ้มค่า
ระเบียบกระทรวงมหาดไทยว่าด้วยการจ่ายเงินสงเคราะห์เพื่อการยังชีพขององค์กรปกครองส่วนท้องถิ่น พ.ศ.2548	ผู้ป่วยเอดส์ได้รับเบี้ยยังชีพเป็นประจำทุกเดือน การจ่ายเงินสด/การโอนเข้าบัญชี โดยองค์กรปกครองส่วนท้องถิ่น	ผู้ป่วยเอดส์ที่มีสิทธิได้รับเงินครบถ้วน ถูกต้อง

#### 1.5 ประโยชน์ของการจัดทำคู่มือการปฏิบัติงาน

##### ประโยชน์ของคู่มือการปฏิบัติงานที่มีต่อองค์กรและผู้บังคับบัญชา

1. การกำหนดจุดสำเร็จและการตรวจสอบผลงานและความสำเร็จของหน่วยงาน
2. เป็นข้อมูลในการประเมินค่างานและจัดชั้นตำแหน่งงาน
3. เป็นคู่มือในการสอนงาน
4. การกำหนดหน้าที่การงานชัดเจนไม่ซ้ำซ้อน
5. การควบคุมงานและการติดตามผลการปฏิบัติงาน
6. เป็นคู่มือในการประเมินผลการปฏิบัติงาน
7. การวิเคราะห์งานและปรับปรุงงาน
8. ให้ผู้ปฏิบัติงานศึกษางานและสามารถทำงานทดแทนกันได้
9. การงานแผนการทำงาน และวางแผนกำลังคน
10. ผู้บังคับบัญชาได้ทราบขั้นตอนและสายงานทำให้บริหารงานได้ง่ายขึ้น
11. สามารถแยกแยะลำดับความสำคัญของงาน เพื่อกำหนดระยะเวลาทำงานได้
12. สามารถกำหนดคุณสมบัติของพนักงานใหม่ที่จะรับได้ง่ายขึ้นและตรงมากขึ้น
13. ทำให้บริษัทสามารถปรับปรุงระเบียบแบบแผนการทำงานให้เหมาะสมยิ่งขึ้นได้
14. ยุติความขัดแย้งและเสริมสร้างความสัมพันธ์ในการประสานระหว่างหน่วยงาน
15. สามารถกำหนดงบประมาณและทิศทางการทำงานของหน่วยงานได้
16. เป็นข้อมูลในการสร้างฐานข้อมูลของบริษัทต่อไปได้
17. การศึกษาและเตรียมการในการขยายงานต่อไปได้
18. การวิเคราะห์ค่าใช้จ่ายกับผลงานและปริมาณกำลังคนของหน่วยงานได้
19. ผู้บังคับบัญชาบริหารงานได้สะดวก และรวดเร็วขึ้น
20. เกิดระบบการบริหารงานโดยมีส่วนร่วมสำหรับผู้บังคับบัญชาคนใหม่ในการร่วมกันเขียนคู่มือ

## ประโยชน์ของคู่มือการปฏิบัติงานที่มีต่อผู้ปฏิบัติงาน

1. ได้รับทราบภาระหน้าที่ของตนเองชัดเจนยิ่งขึ้น
2. ได้เรียนรู้งานเร็วขึ้นทั้งตอนที่เข้ามาทำงานใหม่/หรือตอนที่ย้ายงานใหม่
3. ได้ทราบความคาดหวัง (Expectation) ของผู้บังคับบัญชาที่มีต่อตนเองชัดเจน
4. ได้รู้ว่าผู้บังคับบัญชาจะใช้อะไรมาเป็นตัวประเมินผลการปฏิบัติงาน
5. ได้เข้าใจระบบงานไปในทิศทางเดียวกันทั้งหน่วยงาน
6. สามารถช่วยเหลืองานซึ่งกันและกันได้
7. เข้าใจหัวหน้างานมากขึ้น ทำงานด้วยความสบายใจ
8. ไม่เกี่ยงงานกัน รู้หน้าที่ของกันและกันทำให้เกิดความเข้าใจที่ดีต่อกัน
9. ไม่ทราบจุดบกพร่องของงานแต่ละขั้นตอนเพื่อนำมาปรับปรุงงานได้
10. ได้เรียนรู้งานของหน่วยงานได้ทั้งหมด ทำให้สามารถพัฒนางานของตนเองได้
11. มีขั้นตอนในการทำงานที่แน่นอน ทำให้การทำงานได้ง่ายขึ้น
12. รู้จักวางแผนการทำงานเพื่อให้ผลงานออกมาตามเป้าหมาย
13. สามารถใช้เป็นแนวทางเพื่อการวิเคราะห์งานให้ทันสมัยอยู่ตลอดเวลา
14. สามารถแบ่งเวลาให้กับงานต่างๆ ได้อย่างถูกต้องเหมาะสม
15. รู้ขอบเขตสายการบังคับบัญชาทำงานให้การประสานงานง่ายขึ้น
16. ได้เห็นภาพรวมของหน่วยงานต่างๆ ในฝ่ายงานเดียวกันเข้าใจงานมากขึ้น
17. สามารถทำงานได้อย่างมีประสิทธิภาพมากยิ่งขึ้น เพราะมีสิ่งที่อ้างอิง
18. ได้รู้ว่าตนเองต้องมีการพัฒนาอะไรบ้างเพื่อให้ได้ตามคุณสมบัติที่ต้องการ
19. ได้เรียนรู้และรับทราบว่าเพื่อนร่วมงานทำอะไร เข้าใจกันและกันมากขึ้น
20. ได้รู้ว่างานที่ตนเองทำอยู่นั้นสำคัญต่อหน่วยงานอย่างไร เกิดความภูมิใจ

### 1.6 บทบาทอำนาจหน้าที่ขององค์การบริหารส่วนตำบล

จากบทบัญญัติแห่งพระราชบัญญัติสภาตำบลและองค์การบริหารส่วนตำบล พ.ศ. 2537 แก้ไขเพิ่มเติมถึงฉบับที่ 6 พ.ศ. 2552 ส่วนที่ 3 เรื่อง อำนาจหน้าที่ขององค์การบริหารส่วนตำบล มาตรา 66 องค์การบริหารส่วนตำบลมีหน้าที่ในการพัฒนาตำบล ทั้งในด้านเศรษฐกิจ สังคม และวัฒนธรรม และมาตรา 67 ภายใต้บังคับแห่งกฎหมาย องค์การบริหารส่วนตำบล มีหน้าที่ต้องทำในเขตองค์การบริหารส่วนตำบล

1. จัดให้มี และบำรุงรักษาทางน้ำและทางบก
2. รักษาความสะอาดของถนน ทางน้ำ ทางเดิน และที่สาธารณะ รวมทั้งการจัดมูลฝอยและสิ่งปฏิกูล
3. ป้องกันโรคและระงับโรคติดต่อ
4. ป้องกันและบรรเทาสาธารณภัย
5. ส่งเสริมการศึกษา ศาสนา และวัฒนธรรม
6. ส่งเสริมการพัฒนาสตรี เด็ก เยาวชน ผู้สูงอายุ และ ผู้พิการ
7. คุ้มครอง ดูแล และ บำรุงรักษา ทรัพยากรธรรมชาติและสิ่งแวดล้อม
8. บำรุงรักษาศิลปะ จารีตประเพณี ภูมิปัญญาท้องถิ่นและวัฒนธรรมอันดีของท้องถิ่น
9. ปฏิบัติหน้าที่อื่นตามที่ราชการมอบหมาย โดยจัดสรรงบประมาณ หรือบุคลากรให้ตามความจำเป็นและ

สมควร

## บทที่ 2

### วิธีการและขั้นตอนการปฏิบัติงานตามภารกิจหลักตามคู่มือประชาชน

งานที่ให้บริการ	การลงทะเบียนและยื่นคำร้องรับเงินเบี้ยยังชีพผู้สูงอายุ
หน่วยงานที่รับผิดชอบ	กองสวัสดิการสังคม องค์การบริหารส่วนตำบลคลองใหม่
ขอบเขตการให้บริการ	
สถานที่/ช่องทางการให้บริการ	ระยะเวลาที่เปิดให้บริการ
1.กองสวัสดิการสังคม ชั้น 2 โทร. 034-980131 ต่อ 106	เดือนมกราคม – เดือนพฤศจิกายนของทุกปี (เว้นเดือนธันวาคม) วันจันทร์ – วันศุกร์ เว้นวันหยุดราชการ ตั้งแต่เวลา 08.30-16.30 บริการไม่หยุดพักเที่ยง
<b>หลักเกณฑ์ วิธีการ และเงื่อนไขในการยื่นคำขอ</b>	
<p>ระเบียบกระทรวงมหาดไทยว่าด้วยหลักเกณฑ์การจ่ายเงินเบี้ยยังชีพผู้สูงอายุขององค์กรปกครองส่วนท้องถิ่น พ.ศ.2552 แก้ไขเพิ่มเติมฉบับที่ 4 พ.ศ.2562 กำหนดให้ผู้สูงอายุมาลงทะเบียนได้ตั้งแต่เดือนมกราคม – เดือนพฤศจิกายนของทุกปี (ห่างระยะเวลาที่ 1 เดือนตุลาคม – เดือนพฤศจิกายน และห่างระยะเวลาที่ 2 เดือนมกราคม – เดือนกันยายน) ให้ผู้ที่จะมีอายุครบหกสิบปีบริบูรณ์ขึ้นไปในปีงบประมาณถัดไป และมีคุณสมบัติครบถ้วนตามข้อ 6 หรือผู้ที่ย้ายทะเบียนบ้านมาอยู่ใหม่ภายในพื้นที่ที่องค์การบริหารส่วนตำบลคลองใหม่ ให้มาลงทะเบียนและยื่นคำขอรับเงินเบี้ยยังชีพผู้สูงอายุด้วยตนเองหรือมอบอำนาจให้บุคคลอื่นมากระทำการแทนได้ในกรณีที่เป็น ณ องค์การบริหารส่วนตำบลคลองใหม่ ตามวัน เวลา และสถานที่ ที่ทางองค์การบริหารส่วนตำบลคลองใหม่กำหนด เพื่อรับเบี้ยผู้สูงอายุในปีงบประมาณถัดไป</p> <p>ผู้มีสิทธิจะได้รับเงินเบี้ยยังชีพผู้สูงอายุ ต้องเป็นผู้มีคุณสมบัติและไม่มีลักษณะต้องห้าม ดังต่อไปนี้</p> <ol style="list-style-type: none"><li>1.มีสัญชาติไทย</li><li>2.มีภูมิลำเนาตามทะเบียนบ้านอยู่ในเขตองค์การบริหารส่วนตำบลคลองใหม่</li><li>3.มีอายุครบ 60 ปีบริบูรณ์ขึ้นไป ซึ่งต้องได้ลงทะเบียนและยื่นคำร้องขอรับเงินเบี้ยยังชีพผู้สูงอายุต่อองค์การบริหารส่วนตำบลคลองใหม่</li><li>4.ไม่เป็นผู้ได้รับสวัสดิการหรือสิทธิประโยชน์อื่นใดจากหน่วยงานของรัฐ รัฐวิสาหกิจหรือองค์กรปกครองส่วนท้องถิ่น ได้แก่ ผู้รับบำนาญ เบี้ยหวัด บำนาญพิเศษ หรือเงินอื่นใดในลักษณะเดียวกัน ผู้สูงอายุที่อยู่ในสถานสงเคราะห์ของรัฐ</li></ol> <p>ในการยื่นคำขอลงทะเบียนรับเงินเบี้ยยังชีพผู้สูงอายุ ผู้สูงอายุจะต้องแสดงความประสงค์ขอรับเงินเบี้ยยังชีพผู้สูงอายุโดยวิธีใดหนึ่ง ดังต่อไปนี้</p> <ol style="list-style-type: none"><li>1.รับเงินสดด้วยตนเอง</li><li>2.รับเงินสดโดยบุคคลที่ได้รับมอบอำนาจจากผู้มีสิทธิ</li><li>3.โอนเงินเข้าบัญชีเงินฝากธนาคารในนามผู้มีสิทธิ</li><li>4.โอนเงินเข้าบัญชีเงินฝากธนาคารในนามผู้รับมอบอำนาจจากผู้มีสิทธิ</li></ol>	
<b>หมายเหตุ</b> ขอความร่วมมือผู้สูงอายุรับเงินโดยการโอนเงินเข้าบัญชีธนาคาร	



ขั้นตอนและระยะเวลาในการให้บริการ		
ขั้นตอน	ระยะเวลา	หน่วยงานที่รับผิดชอบ
1. ผู้สูงอายุมาแสดงตนต่อเจ้าหน้าที่เพื่อยืนยันคำขอขึ้นทะเบียนพร้อมเอกสารหลักฐาน	5 นาที	กองสวัสดิการสังคม เจ้าหน้าที่ผู้รับผิดชอบ
2. เจ้าหน้าที่ตรวจสอบเอกสารหลักฐานที่เกี่ยวข้องและตรวจสอบคุณสมบัติ สัมภาษณ์/บันทึกข้อมูลเพิ่มเติม	5 นาที	นางสาวชนิตา รุ่งแสง นางนภาพัฒน์ ประเสริฐพงษ์ นางสาวปัทสนินทร์ วรรณบูรณฤทธิ์
3. รวบรวมเอกสารเสนอคณะกรรมการตรวจสอบคุณสมบัติเสนอผู้บริหารเพื่อจัดทำประกาศรายชื่อ	ภายในระยะเวลาที่กรมส่งเสริมการปกครองท้องถิ่นกำหนด	นางสินีนารถ โคเรือง
ระยะเวลา		
ไม่เกิน 10 นาที/ราย ในการรับคำขอขึ้นทะเบียน		
รายการเอกสารหลักฐานประกอบ		
เอกสารหรือหลักฐานที่ต้องใช้		
<ol style="list-style-type: none"> <li>บัตรประจำตัวประชาชนหรือบัตรอื่นที่ออกให้โดยหน่วยงานของรัฐที่มีรูปถ่าย (ยังไม่หมดอายุ)</li> <li>ทะเบียนบ้านฉบับจริง</li> <li>สมุดบัญชีเงินฝากธนาคารออมทรัพย์ พร้อมสำเนาจำนวน 1 ฉบับ</li> </ol> <p>** ในกรณีที่มีความจำเป็นสำหรับผู้สูงอายุที่ไม่สามารถมาขึ้นทะเบียนได้ด้วยตนเองสามารถมอบอำนาจเป็นลายลักษณ์อักษรให้ผู้อื่นเป็นผู้ยื่นคำขอขึ้นทะเบียนแทนได้ โดยมีเอกสารประกอบเพิ่มเติม ดังนี้</p> <ol style="list-style-type: none"> <li>หนังสือมอบอำนาจ จำนวน 1 ฉบับ</li> <li>สำเนาบัตรประจำตัวประชาชนของผู้มอบอำนาจ จำนวน 1 ฉบับ</li> <li>สำเนาบัตรประจำตัวประชาชนของผู้รับมอบอำนาจ จำนวน 1 ฉบับ</li> </ol>		
ค่าธรรมเนียม		
ไม่มีค่าธรรมเนียมในการขอขึ้นทะเบียนผู้สูงอายุ		
การรับเรื่องร้องเรียน		
<p>ถ้าการให้บริการไม่เป็นไปตามข้อตกลงที่ระบุไว้ข้างต้นสามารถติดต่อเพื่อร้องเรียนได้ที่</p> <p>องค์การบริหารส่วนตำบลคลองใหม่ โทรศัพท์ 034-980131-3 ต่อ 106 หรือ</p> <p>เว็บไซต์ <a href="https://www.klongmai-sampran.go.th">https://www.klongmai-sampran.go.th</a></p>		
ตัวอย่างแบบฟอร์มและการกรอกข้อมูล		

ทะเบียนเลขที่...../.....

แบบคำขอลงทะเบียนรับเงินเบี้ยยังชีพผู้สูงอายุ องค์การบริหารส่วนตำบลคลองใหม่ ประจำปีงบประมาณ พ.ศ. ....

เฉพาะกรณีผู้สูงอายุมอบอำนาจให้บุคคลอื่นมายื่นคำขอลงทะเบียนแทน

ผู้ยื่นคำขอฯ แทนตามหนังสือมอบอำนาจ เกี่ยวข้องเป็น..... กับผู้สูงอายุที่ขอ  
ลงทะเบียน ชื่อ - สกุล (ผู้รับมอบอำนาจ).....เลขประจำตัวประชาชนผู้รับมอบอำนาจ  
□-□□□□-□□□□□-□□-□ ที่อยู่.....  
..... โทรศัพท์.....

**ข้อมูลผู้สูงอายุ**

เขียนที่.....

วันที่.....

ด้วยข้าพเจ้า (นาย/นาง/นางสาว) ชื่อ.....นามสกุล.....

เกิดวันที่.....เดือน.....พ.ศ.....อายุ.....ปี สัญชาติ.....

มีชื่ออยู่ในสำเนาทะเบียนบ้านเลขที่.....หมู่ที่/ชุมชน.....ตรอก/ซอย.....ถนน.....

ตำบล.....อำเภอ.....จังหวัด.....รหัสไปรษณีย์.....โทรศัพท์.....

หมายเลขบัตรประจำตัวประชาชนของผู้สูงอายุที่ยื่นคำขอ □-□□□□-□□□□□-□□-□

สถานภาพ  โสด  สมรส  หม้าย  หย่าร้าง  แยกกันอยู่  อื่นๆ.....

รายได้ต่อเดือน.....บาท อาชีพ.....

**ข้อมูลทั่วไป : สถานภาพการรับเงินสวัสดิการภาครัฐ**

ไม่ได้รับการสงเคราะห์เบี้ยยังชีพ  ได้รับการสงเคราะห์เบี้ยยังชีพผู้ป่วยเอดส์

ได้รับการสงเคราะห์เบี้ยความพิการ  ย้ายภูมิลำเนาเข้ามาอยู่ใหม่ เมื่อ.....

มีความประสงค์ขอรับเงินเบี้ยยังชีพผู้สูงอายุ ประจำปีงบประมาณ พ.ศ. .... โดยวิธีดังต่อไปนี้ (เลือก 1 วิธี)

รับเงินสดด้วยตนเอง  รับเงินสดโดยผู้รับมอบอำนาจ

โอนเข้าบัญชีเงินฝากธนาคารในนามผู้มีสิทธิ  โอนเข้าบัญชีเงินฝากธนาคารในนามบุคคลที่ได้รับมอบอำนาจจากผู้มีสิทธิ

ธนาคาร.....สาขา.....

บัญชีเลขที่.....ชื่อบัญชี.....

**พร้อมแนบเอกสารดังนี้**

สำเนาบัตรประจำตัวประชาชน หรือสำเนาบัตรอื่นที่ออกโดยหน่วยงานของรัฐที่มีรูปถ่าย  สำเนาทะเบียนบ้าน

สำเนาสมุดบัญชีเงินฝากธนาคาร

หนังสือมอบอำนาจพร้อมสำเนาบัตรประจำตัวประชาชนของผู้มอบอำนาจและผู้รับมอบอำนาจ

“ข้าพเจ้า ขอรับรองว่าข้าพเจ้าเป็นผู้มีคุณสมบัติครบถ้วน ไม่ได้เป็นผู้รับบำนาญ เบี้ยหวัด บำนาญพิเศษ บำเหน็จ  
รายเดือน หรือสวัสดิการเป็นรายเดือนจากหน่วยงานของรัฐ รัฐวิสาหกิจ หรือองค์กรปกครองส่วนท้องถิ่น และขอรับรองว่า  
ข้อความดังกล่าวข้างต้นเป็นความจริงทุกประการ”

“ข้าพเจ้ายินยอมให้นำข้อมูลส่วนบุคคลเข้าสู่ระบบคอมพิวเตอร์ของกรมส่งเสริมการปกครองท้องถิ่นและยินยอม  
ให้ตรวจสอบข้อมูลกับฐานข้อมูลทะเบียนบ้านกลางภาครัฐ”

(ลงชื่อ).....

(ลงชื่อ).....

(.....)

(.....)

ผู้ยื่นคำขอ/ผู้รับมอบอำนาจยื่นคำขอ

เจ้าหน้าที่ผู้รับลงทะเบียน

หมายเหตุ ให้ขีดฆ่าข้อความที่ไม่ต้องการออก และทำเครื่องหมาย ✓ ในช่อง  หน้าข้อความที่ต้องการ

<p><b>ความเห็นเจ้าหน้าที่ผู้รับลงทะเบียน</b> เรียน คณะกรรมการตรวจสอบคุณสมบัติ ได้ตรวจสอบคุณสมบัติของนาย/นาง/นางสาว ..... หมายเลขบัตรประจำตัวประชาชน □-□□□□-□□□□□-□□-□ แล้ว <input type="checkbox"/> เป็นผู้มีความสมัครใจ <input type="checkbox"/> เป็นผู้ที่ไม่สมัครใจ เนื่องจาก..... ..... (ลงชื่อ)..... (.....) เจ้าหน้าที่ผู้รับลงทะเบียน</p>	<p><b>ความเห็นคณะกรรมการตรวจสอบคุณสมบัติ</b> เรียน นายกองค้การบริหารส่วนตำบลคลองใหม่ คณะกรรมการตรวจสอบคุณสมบัติได้ตรวจสอบแล้วมี ความเห็นดังนี้ <input type="checkbox"/> สมควรลงทะเบียน <input type="checkbox"/> ไม่สมควรลงทะเบียน กรรมการ (ลงชื่อ)..... (.....) กรรมการ (ลงชื่อ)..... (.....) กรรมการ (ลงชื่อ)..... (.....)</p>
<p><b>คำสั่ง</b> <input type="checkbox"/> รับลงทะเบียน <input type="checkbox"/> ไม่รับลงทะเบียน <input type="checkbox"/> อื่น ๆ .....  (ลงชื่อ)..... (.....) นายกองค้การบริหารส่วนตำบลคลองใหม่ วัน/เดือน/ปี.....</p>	

ตัดตามรอยเส้นประ ให้ผู้สูงอายุที่ยื่นคำขอลงทะเบียนเก็บไว้.....

ยื่นแบบคำขอลงทะเบียนเมื่อวันที่ ..... เดือน ..... พ.ศ. ....

การลงทะเบียนครั้งนี้ เพื่อขอรับเงินเบี้ยยังชีพผู้สูงอายุโดยจะได้รับเงินเบี้ยยังชีพผู้สูงอายุตามที่มีคุณสมบัติ ครบถ้วนและตามช่วงระยะเวลาในการลงทะเบียน ภายในวันที่ ๑๐ ของทุกเดือน โดยได้รับตั้งแต่เดือน..... พ.ศ. .... เป็นต้นไป กรณีผู้สูงอายุย้ายภูมิลำเนา ไปอยู่ที่อื่นจะต้องไปลงทะเบียนยื่นคำขอรับเงินเบี้ยยังชีพผู้สูงอายุ ที่องค์กรปกครองส่วนท้องถิ่นแห่งใหม่ภายในเดือนกันยายนของปีนั้น ทั้งนี้ผู้สูงอายุจะได้เบี้ยผู้สูงอายุ ณ องค์กรปกครอง ส่วนท้องถิ่นเดิมจนสิ้นปีงบประมาณ และรับที่องค์กรปกครองส่วนท้องถิ่นใหม่ในปีงบประมาณถัดไป

\*\*\*โปรดเก็บเอกสารส่วนนี้ไว้เป็นหลักฐานในการตรวจสอบ และยืนยันการขึ้นทะเบียนรับเงินเบี้ยผู้สูงอายุ

หนังสือมอบอำนาจยื่นคำขอขึ้นทะเบียนรับเงินเบี้ยยังชีพผู้สูงอายุ

ที่.....

วันที่.....เดือน.....พ.ศ.....

โดยหนังสือฉบับนี้ข้าพเจ้า.....ซึ่งเป็นผู้ถือบัตร.....  
เลขที่.....ออกให้ ณ.....เมื่อวันที่.....อยู่บ้านเลขที่.....  
หมู่ที่.....ตรอก/ซอย.....ถนน.....แขวง/ตำบล.....  
เขต/อำเภอ.....จังหวัด.....โทรศัพท์.....

ขอมอบอำนาจให้.....เกี่ยวพันเป็น.....  
ซึ่งเป็นผู้ถือบัตร.....เลขที่.....ออกให้ ณ.....  
เมื่อวันที่.....อยู่บ้านเลขที่.....หมู่ที่.....ตรอก/ซอย.....  
ถนน.....แขวง/ตำบล.....เขต/อำเภอ.....จังหวัด.....  
โทรศัพท์.....

เป็นผู้มีอำนาจ.....ยื่นคำขอขึ้นทะเบียนรับเงินเบี้ยยังชีพผู้สูงอายุ.....แทนข้าพเจ้าจนเสร็จการ

ข้าพเจ้าขอรับผิดชอบในการที่ผู้รับมอบอำนาจได้กระทำไปตามหนังสือมอบอำนาจนี้เสมือนว่าข้าพเจ้าได้  
กระทำด้วยตนเองทั้งสิ้น

เพื่อเป็นหลักฐานข้าพเจ้าได้ลงลายมือชื่อ/ลายพิมพ์นิ้วมือไว้เป็นสำคัญต่อหน้าพยานแล้ว

ลงชื่อ.....ผู้มอบอำนาจ/ผู้สูงอายุ  
(.....)

ลงชื่อ.....ผู้รับมอบอำนาจ  
(.....)

ลงชื่อ.....พยาน  
(.....)

ลงชื่อ.....พยาน  
(.....)

# หนังสือมอบอำนาจ

ที่.....

วันที่.....เดือน.....พ.ศ. ....

โดยหนังสือฉบับนี้ข้าพเจ้า.....ซึ่งเป็นผู้ถือบัตร.....ประจำตัวประชาชน.....  
เลขที่.....ออกให้ ณ .....เมื่อวันที่.....อยู่บ้านเลขที่.....  
หมู่ที่.....ต.รอก/ซอย.....ถนน.....แขวง/ตำบล.....เขต/อำเภอ.....  
จังหวัด..... เบอร์โทร.....

ขอมอบอำนาจให้.....ซึ่งเป็นผู้ถือบัตร.....ประจำตัวประชาชน.....  
เลขที่.....ออกให้ ณ .....เมื่อวันที่.....อยู่บ้านเลขที่.....  
หมู่ที่.....ต.รอก/ซอย.....ถนน.....แขวง/ตำบล.....เขต/อำเภอ.....  
จังหวัด..... เบอร์โทร.....

เป็นผู้มีอำนาจรับเงิน.....เบี้ยยังชีพผู้สูงอายุ..... แทนข้าพเจ้า “ทั้งในขณะที่มีชีวิตอยู่หรือเสียชีวิตแล้ว” จนกว่า  
จะมีการเปลี่ยนแปลงการมอบอำนาจ

ข้าพเจ้าขอรับผิดชอบในการที่ผู้รับมอบอำนาจได้กระทำไปตามหนังสือมอบอำนาจนี้เสมือนว่าข้าพเจ้าได้กระทำด้วยตนเองทั้งสิ้น  
เพื่อเป็นหลักฐานข้าพเจ้าได้ ลงลายมือชื่อ / ลายพิมพ์นิ้วมือ ไว้เป็นสำคัญต่อหน้าพยานแล้ว

ลงชื่อ.....ผู้มอบอำนาจ  
(.....)

ลงชื่อ.....ผู้รับมอบอำนาจ  
(.....)

ลงชื่อ.....พยาน  
(.....)

ลงชื่อ.....พยาน  
(.....)

งานที่ให้บริการ	การลงทะเบียนและยื่นคำร้องรับเงินเบี้ยยังชีพความพิการ
หน่วยงานที่รับผิดชอบ	กองสวัสดิการสังคม องค์การบริหารส่วนตำบลคลองใหม่
ขอบเขตการให้บริการ	
สถานที่/ช่องทางการให้บริการ	ระยะเวลาที่เปิดให้บริการ
1.กองสวัสดิการสังคม ชั้น 2 โทร.034-980131-3 ต่อ 106	วันจันทร์ – ศุกร์ เว้นวันหยุดราชการ ตลอดทั้งปีงบประมาณ ตั้งแต่เวลา 08.30-16.30 บริการไม่หยุดพักเพียง
<b>หลักเกณฑ์ วิธีการ และเงื่อนไขในการยื่นคำขอ</b>	
<p>ระเบียบกระทรวงมหาดไทยว่าด้วยหลักเกณฑ์การจ่ายเงินเบี้ยความพิการให้คนพิการขององค์กรปกครองส่วนท้องถิ่น พ.ศ.2553 แก้ไขเพิ่มเติม ฉบับที่ 4 พ.ศ.2562 กำหนดให้คนพิการที่มีบัตรประจำตัวคนพิการ หรือคนพิการที่ย้ายทะเบียนบ้านมาอยู่ใหม่ภายในพื้นที่องค์การบริหารส่วนตำบลคลองใหม่ ให้มาลงทะเบียนและยื่นคำขอรับเงินเบี้ยยังชีพคนพิการด้วยตนเองหรือมอบอำนาจให้บุคคลอื่นมากระทำการแทน องค์การบริหารส่วนตำบลคลองใหม่ เพื่อรับเบี้ยความพิการในเดือนถัดไปนับจากวันลงทะเบียน</p> <p>ผู้มีสิทธิจะได้รับเงินเบี้ยยังชีพความพิการ ต้องเป็นผู้มีคุณสมบัติและไม่มีลักษณะต้องห้าม ดังต่อไปนี้</p> <ol style="list-style-type: none"> <li>1.มีสัญชาติไทย</li> <li>2.มีภูมิลำเนาตามทะเบียนบ้านอยู่ในเขตองค์การบริหารส่วนตำบลคลองใหม่</li> <li>3.มีบัตรประจำตัวคนพิการตามกฎหมายว่าด้วยการส่งเสริมคุณภาพชีวิตคนพิการ ซึ่งต้องได้ลงทะเบียนและยื่นคำร้องขอรับเงินเบี้ยยังชีพความพิการต่อองค์การบริหารส่วนตำบลคลองใหม่</li> <li>4.ไม่เป็นบุคคลที่อยู่ในความอุปการะของสถานสงเคราะห์ของรัฐ</li> </ol> <p>ในการยื่นคำขอลงทะเบียนรับเงินเบี้ยยังชีพความพิการ คนพิการจะต้องแสดงความประสงค์ขอรับเงินเบี้ยยังชีพความพิการโดยวิธีใดหนึ่ง ดังต่อไปนี้</p> <ol style="list-style-type: none"> <li>1.รับเงินสดด้วยตนเอง</li> <li>2.รับเงินสดโดยบุคคลที่ได้รับมอบอำนาจจากผู้มีสิทธิ</li> <li>3.โอนเงินเข้าบัญชีเงินฝากธนาคารในนามผู้มีสิทธิ</li> <li>4.โอนเงินเข้าบัญชีเงินฝากธนาคารในนามผู้รับมอบอำนาจจากผู้มีสิทธิ</li> </ol> <p><b>หมายเหตุ :</b> ขอความร่วมมือในการจ่ายเงิน โดยวิธีโอนเงินเข้าบัญชีธนาคาร</p>	

ขั้นตอนและระยะเวลาในการให้บริการ		
ขั้นตอน	ระยะเวลา	หน่วยงานที่รับผิดชอบ
1.คนพิการมาแสดงตนต่อเจ้าหน้าที่เพื่อยื่นคำขอขึ้นทะเบียนพร้อมเอกสารหลักฐาน	5 นาที	กองสวัสดิการสังคม เจ้าหน้าที่ผู้รับผิดชอบ
2.เจ้าหน้าที่ตรวจสอบเอกสารหลักฐานที่เกี่ยวข้องและตรวจสอบคุณสมบัติ สัมภาษณ์/บันทึกข้อมูลเพิ่มเติม	5 นาที	นางสาวชนิตา รุ่งแสง นางนภาพัฒน์ ประเสริฐพงษ์ นางสาวปัทสนินทร์ วรสมบุญฤทธิ์
3.รวบรวมเอกสารเสนอคณะกรรมการตรวจสอบคุณสมบัติเสนอผู้บริหารเพื่อจัดทำประกาศรายชื่อ	ภายในระยะเวลาที่กรมส่งเสริมการปกครองท้องถิ่นกำหนด	นางสินีนารถ โคเรือง
ระยะเวลา		
ไม่เกิน 10 นาที/ราย ในการรับคำขอขึ้นทะเบียน		
รายการเอกสารหลักฐานประกอบ		
เอกสารหรือหลักฐานที่ต้องใช้		
1.บัตรประจำตัวคนพิการ (ไม่หมดอายุ) 2.ทะเบียนบ้านฉบับจริง 3.สมุดบัญชีเงินฝากธนาคาร พร้อมสำเนาจำนวน 1 ฉบับ (กรณีแจ้งความประสงค์ขอรับเงินผ่านบัญชีธนาคาร) <b>** ในกรณีที่มีความจำเป็นคนพิการที่ไม่สามารถมาขึ้นทะเบียนได้ด้วยตนเองสามารถมอบอำนาจเป็นลายลักษณ์อักษรให้ผู้พิทักษ์/ผู้อนุบาล เป็นผู้ยื่นคำขอขึ้นทะเบียนแทนได้ โดยมีเอกสารประกอบเพิ่มเติม ดังนี้</b> 1.หนังสือมอบอำนาจ จำนวน 1 ฉบับ 2.สำเนาบัตรประจำตัวคนพิการ ผู้มอบอำนาจ จำนวน 1 ฉบับ 3.สำเนาบัตรประจำตัวประชาชนของผู้รับมอบอำนาจ จำนวน 1 ฉบับ		
ค่าธรรมเนียม		
ไม่มีค่าธรรมเนียมในการขอขึ้นทะเบียนคนพิการ		
การรับเรื่องร้องเรียน		
ถ้าการให้บริการไม่เป็นไปตามข้อตกลงที่ระบุไว้ข้างต้นสามารถติดต่อเพื่อร้องเรียนได้ที่ องค์การบริหารส่วนตำบลคลองใหม่ โทรศัพท์ 034-980131-3 ต่อ 106 หรือ เว็บไซต์ <a href="https://www.klongmai-sampran.go.th">https://www.klongmai-sampran.go.th</a>		

ตัวอย่างแบบฟอร์มและการกรอกข้อมูล

ทะเบียนเลขที่...../.....

แบบคำขอลงทะเบียนรับเงินเบี้ยความพิการ องค์การบริหารส่วนตำบลคลองใหม่

เฉพาะกรณีคนพิการมอบอำนาจให้บุคคลอื่นมายื่นคำขอลงทะเบียนแทน : ผู้ยื่นคำขอฯ แทนตามหนังสือมอบอำนาจ เกี่ยวข้องกับคนพิการที่ขอขึ้นทะเบียน โดยเป็น  บิดา-มารดา  บุตร  สามี-ภรรยา  พี่น้อง  ผู้ดูแลคนพิการ  อื่นๆ .....ลงทะเบียนชื่อ - สกุล (ผู้รับมอบอำนาจ).....เลขประจำตัวประชาชนผู้รับมอบอำนาจ

---- ที่อยู่.....โทรศัพท์.....

ข้อมูลคนพิการ

เขียนที่.....

วันที่.....เดือน..... พ.ศ.....

คำนำหน้านาม  เด็กชาย  เด็กหญิง  นาย  นาง  นางสาว  อื่นๆ (ระบุ).....

ชื่อ.....นามสกุล.....เกิดวันที่.....เดือน..... พ.ศ.....อายุ.....ปี

สัญชาติ..... มีชื่ออยู่ในสำเนาทะเบียนบ้านเลขที่.....หมู่ที่.....ตรอก/ซอย.....ถนน.....

ตำบล.....อำเภอ.....จังหวัด..... รหัสไปรษณีย์ 73110 โทรศัพท์.....

หมายเลขบัตรประจำตัวประชาชนของผู้พิการที่ยื่นคำขอ ----

ประเภทความพิการ

- ความพิการทางการเห็น  ความพิการทางสติปัญญา
- ความพิการทางการได้ยินหรือสื่อความหมาย  ความพิการทางการเรียนรู้
- ความพิการทางการเคลื่อนไหวหรือทางร่างกาย  ความพิการทางออกัสติค
- ความพิการทางจิตใจหรือพฤติกรรม  พิการซ้ำซ้อน

สถานภาพ  โสด  สมรส  หม้าย  หย่าร้าง  แยกกันอยู่  อื่น ๆ.....

บุคคลอ้างอิงที่สามารถติดต่อได้ .....โทรศัพท์.....

มีอาชีพ (ระบุ)..... รายได้ต่อเดือน(ระบุ).....บาท

ข้อมูลทั่วไป : สถานภาพรับสวัสดิการภาครัฐ

ยังไม่เคยได้รับการสงเคราะห์เบี้ยยังชีพ  เคยได้รับ(ย้ายภูมิลำเนา) เข้ามาอยู่ใหม่ เมื่อ.....

ได้รับการสงเคราะห์เบี้ยยังชีพผู้สูงอายุ  ได้รับการสงเคราะห์เบี้ยยังชีพผู้พิการ  อื่นๆ (ระบุ).....

มีความประสงค์ขอรับเงินเบี้ยความพิการ ประจำปีงบประมาณ พ.ศ. .... โดยวิธีดังต่อไปนี้ (เลือก 1 วิธี)

- เงินสดด้วยตนเอง  เงินสดโดยผู้รับมอบอำนาจ
- โอนเข้าบัญชีเงินฝากธนาคารในนามผู้มีสิทธิ  โอนเข้าบัญชีเงินฝากธนาคารในนามบุคคลที่ได้รับมอบอำนาจจากผู้มีสิทธิ

ธนาคาร.....สาขา.....

บัญชีเลขที่.....ชื่อบัญชี.....

พร้อมแนบเอกสารดังนี้

- สำเนาบัตรประจำตัวคนพิการ  สำเนาทะเบียนบ้าน
  - สำเนาสมุดบัญชีเงินฝากธนาคาร (ในกรณีผู้ขอรับเงินเบี้ยยังชีพความพิการผ่านธนาคาร)
  - หนังสือมอบอำนาจพร้อมสำเนาบัตรประจำตัวประชาชนของผู้มอบอำนาจและผู้รับมอบอำนาจ (ในกรณียื่นคำขอฯแทน)
- ข้าพเจ้า ขอรับรองว่าข้าพเจ้าเป็นผู้มีคุณสมบัติครบถ้วน ไม่เป็นบุคคลที่อยู่ในอุปการะของสถานสงเคราะห์ของรัฐ และข้อความดังกล่าวข้างต้นเป็นความจริงทุกประการหากข้อความและเอกสารที่ยื่นเรื่องนี้เป็นเท็จ ข้าพเจ้ายินยอมให้ดำเนินการตามกฎหมาย

(ลงชื่อ)..... (ลงชื่อ).....

(.....) (.....)

ผู้ยื่นคำขอ/ผู้รับมอบอำนาจยื่นคำขอ เจ้าหน้าที่ผู้รับลงทะเบียน

หมายเหตุ ให้ขีดฆ่าข้อความที่ไม่ต้องการออก และทำเครื่องหมาย ✓ ในช่อง  หน้าข้อความที่ต้องการ



<p><b>ความเห็นเจ้าหน้าที่ผู้รับลงทะเบียน</b> เรียน คณะกรรมการตรวจสอบคุณสมบัติ ได้ตรวจสอบคุณสมบัติของ ด.ช./ด.ญ./นาย/นาง/น.ส. ..... หมายเลขบัตรประจำตัวประชาชน <input type="checkbox"/>-<input type="checkbox"/><input type="checkbox"/><input type="checkbox"/><input type="checkbox"/><input type="checkbox"/><input type="checkbox"/><input type="checkbox"/><input type="checkbox"/><input type="checkbox"/><input type="checkbox"/><input type="checkbox"/><input type="checkbox"/><input type="checkbox"/> แล้ว <input type="checkbox"/> เป็นผู้มีความสมัครใจครบถ้วน <input type="checkbox"/> เป็นผู้ที่ไม่ขาดคุณสมบัติ เนื่องจาก..... ..... (ลงชื่อ)..... (.....) เจ้าหน้าที่ผู้รับลงทะเบียน</p>	<p><b>ความเห็นคณะกรรมการตรวจสอบคุณสมบัติ</b> เรียน นายกองค้การบริหารส่วนตำบลคลองใหม่ คณะกรรมการตรวจสอบคุณสมบัติได้ตรวจสอบแล้วมี ความเห็นดังนี้ <input type="checkbox"/> สมควรรับลงทะเบียน <input type="checkbox"/> ไม่สมควรรับลงทะเบียน กรรมการ (ลงชื่อ)..... (.....) กรรมการ (ลงชื่อ)..... (.....) กรรมการ (ลงชื่อ)..... (.....)</p>
---	---

คำสั่ง  
 รับลงทะเบียน  ไม่รับลงทะเบียน  อื่น ๆ .....

(ลงชื่อ).....  
(.....)  
นายกองค้การบริหารส่วนตำบลคลองใหม่  
วัน/เดือน/ปี.....

**ติดตามเส้นประให้คนพิการที่ขึ้นทะเบียนเก็บไว้เป็นหลักฐานในการขึ้นทะเบียน**

ทะเบียนเลขที่...../.....

ยื่นแบบคำขอลงทะเบียนเมื่อวันที่.....  
การลงทะเบียนครั้งนี้ เพื่อขอรับเงินเบี้ยความพิการ ประจำปีงบประมาณ พ.ศ. .... โดยจะได้รับเงินเบี้ยความ  
พิการตั้งแต่เดือน..... ในอัตราเดือนละ.....บาท กรณีคนพิการย้ายภูมิลำเนาไปอยู่ที่อื่นจะต้องไป  
ลงทะเบียนยื่นคำขอรับเงินเบี้ยความพิการ ณ ที่องค์รปกครองส่วนท้องถิ่นแห่งใหม่โดยทันที เพื่อรักษาสติให้ต่อเนื่องในการ  
รับเงินเบี้ยความพิการ

(ลงชื่อ).....  
(.....)  
เจ้าหน้าที่ผู้รับลงทะเบียน

หนังสือมอบอำนาจยื่นคำขอขึ้นทะเบียนรับเงินเบี้ยยังชีพคนพิการ

ที่.....

วันที่.....เดือน.....พ.ศ.....

โดยหนังสือฉบับนี้ข้าพเจ้า.....ซึ่งเป็นผู้ถือบัตร.....  
เลขที่.....ออกให้ ณ.....เมื่อวันที่.....อยู่บ้านเลขที่.....  
หมู่ที่.....ตรอก/ซอย.....ถนน.....แขวง/ตำบล.....  
เขต/อำเภอ.....จังหวัด.....โทรศัพท์.....

ขอมอบอำนาจให้.....เกี่ยวพันเป็น.....  
ซึ่งเป็นผู้ถือบัตร.....เลขที่.....ออกให้ ณ.....  
เมื่อวันที่.....อยู่บ้านเลขที่.....หมู่ที่.....ตรอก/ซอย.....  
ถนน.....แขวง/ตำบล.....เขต/อำเภอ.....จังหวัด.....  
โทรศัพท์.....

เป็นผู้มีอำนาจ.....ยื่นคำขอขึ้นทะเบียนรับเงินเบี้ยยังชีพ**ความพิการ**.....แทนข้าพเจ้าจนเสร็จการ  
ข้าพเจ้าขอรับผิดชอบในการที่ผู้รับมอบอำนาจได้กระทำไปตามหนังสือมอบอำนาจนี้เสมือนว่าข้าพเจ้าได้  
กระทำด้วยตนเองทั้งสิ้น  
เพื่อเป็นหลักฐานข้าพเจ้าได้ลงลายมือชื่อ/ลายพิมพ์นิ้วมือไว้เป็นสำคัญต่อหน้าพยานแล้ว

ลงชื่อ.....ผู้มอบอำนาจ/คนพิการ/ผู้ดูแล  
(.....)

ลงชื่อ.....ผู้รับมอบอำนาจ  
(.....)

ลงชื่อ.....พยาน  
(.....)

ลงชื่อ.....พยาน  
(.....)

# หนังสือมอบอำนาจ

ที่.....

วันที่.....เดือน.....พ.ศ. ....

โดยหนังสือฉบับนี้ข้าพเจ้า.....ซึ่งเป็นผู้ถือบัตร.....ประจำตัวประชาชน.....  
เลขที่.....ออกให้ ณ .....เมื่อวันที่.....อยู่บ้านเลขที่.....  
หมู่ที่.....ต.รอก/ซอย..... ถนน.....แขวง/ตำบล.....คลองใหม่.....เขต/อำเภอ.....สามพราน.....  
จังหวัด.....นครปฐม..... เบอร์โทร.....

ขอมอบอำนาจให้.....ซึ่งเป็นผู้ถือบัตร.....ประจำตัวประชาชน.....  
เลขที่.....ออกให้ ณ .....เมื่อวันที่.....อยู่บ้านเลขที่.....  
หมู่ที่.....ต.รอก/ซอย..... ถนน.....แขวง/ตำบล..... เขต/อำเภอ.....  
จังหวัด..... เบอร์โทร.....

เป็นผู้มีอำนาจรับเงิน.....เบี้ยยังชีพความพิการ..... แทนข้าพเจ้า “ทั้งในขณะที่มีชีวิตอยู่หรือเสียชีวิตแล้ว” จนกว่า  
จะมีการเปลี่ยนแปลงการมอบอำนาจ

ข้าพเจ้าขอรับผิดชอบในการที่ผู้รับมอบอำนาจได้กระทำไปตามหนังสือมอบอำนาจนี้เสมือนว่าข้าพเจ้าได้กระทำด้วยตนเองทั้งสิ้น  
เพื่อเป็นหลักฐานข้าพเจ้าได้ ลงลายมือชื่อ / ลายพิมพ์นิ้วมือ ไว้เป็นสำคัญต่อหน้าพยานแล้ว

ลงชื่อ.....ผู้มอบอำนาจ  
(.....)

ลงชื่อ.....ผู้รับมอบอำนาจ  
(.....)

ลงชื่อ.....พยาน  
(.....)

ลงชื่อ.....พยาน  
(.....)

## การขอมีบัตรประจำตัวคนพิการ

### ขั้นตอนการทำบัตรประจำตัวคนพิการ

#### เอกสารที่ใช้ในการทำบัตรประจำตัวคนพิการ

- 1.หนังสือรับรองความพิการ ออกให้โดยโรงพยาบาลรัฐทุกแห่ง 1 ฉบับ
- 2.สำเนาบัตรประชาชนคนพิการ 1 ฉบับ
- 3.สำเนาทะเบียนบ้านคนพิการ 1 ฉบับ
- 4.รูปถ่าย 1 นิ้ว 2 รูป
- 5.สำเนาบัตรประชาชน ผู้ดูแล 1 ฉบับ (กรณีมีผู้ดูแล)
- 6.สำเนาทะเบียนบ้าน ผู้ดูแล 1 ฉบับ (กรณีมีผู้ดูแล)

#### การยื่นเอกสาร

1.ยื่นเอกสารแบบคำขอมีบัตรประจำตัวคนพิการ พร้อมเอกสารทั้งหมด ได้ที่ กองสวัสดิการสังคม องค์การบริหารส่วนตำบลคลองใหม่ โทรศัพท์ 034-980131-3 ต่อ 105

2.ยื่นเอกสารแบบคำขอมีบัตรประจำตัวคนพิการ พร้อมเอกสารทั้งหมด ด้วยตนเองได้ที่ สำนักงานพัฒนาสังคมและความมั่นคงของมนุษย์จังหวัดนครปฐม (ศาลากลางจังหวัดนครปฐม) สามารถรับบัตรคนพิการได้ทันที โทรศัพท์ 034-340015

3.ยื่นเอกสารแบบคำขอมีบัตรประจำตัวคนพิการ พร้อมเอกสารทั้งหมด ด้วยตนเองได้ที่ ศูนย์บริการคนพิการ โรงพยาบาลเมตตาประชารักษ์ (ตี๊กเก่า) วันอังคาร - วันศุกร์ โทรศัพท์ 034-388700 ต่อ 3132

#### การขอต่อบัตรประจำตัวคนพิการ

สามารถติดต่อขอต่ออายุบัตรประจำตัวคนพิการ ได้ที่

1.ยื่นเอกสารแบบคำขอมีบัตรประจำตัวคนพิการ พร้อมเอกสารทั้งหมด ได้ที่ กองสวัสดิการสังคม องค์การบริหารส่วนตำบลคลองใหม่ โทรศัพท์ 034-980131-3 ต่อ 105

2.ยื่นเอกสารแบบคำขอมีบัตรประจำตัวคนพิการ พร้อมเอกสารทั้งหมด ด้วยตนเองได้ที่ สำนักงานพัฒนาสังคมและความมั่นคงของมนุษย์จังหวัดนครปฐม (ศาลากลางจังหวัดนครปฐม) สามารถรับบัตรคนพิการได้ทันที โทรศัพท์ 034-340015

3.ยื่นเอกสารแบบคำขอมีบัตรประจำตัวคนพิการ พร้อมเอกสารทั้งหมด ด้วยตนเองได้ที่ ศูนย์บริการคนพิการ โรงพยาบาลเมตตาประชารักษ์ (ตี๊กเก่า) วันอังคาร - วันศุกร์ โทรศัพท์ 034-388700 ต่อ 3132

#### เอกสารที่ใช้ในการต่ออายุบัตรประจำตัวคนพิการ

- 1.บัตรประจำตัวคนพิการ หรือสมุดคนพิการ ตัวจริง
- 2.บัตรประจำตัวประชาชน ฉบับจริง พร้อมสำเนาบัตรประชาชน รับรองสำเนาหรือพิมพ์ลายนิ้วมือ
- 3.ทะเบียนบ้าน ฉบับจริง พร้อมสำเนาทะเบียนบ้าน รับรองสำเนาหรือพิมพ์ลายนิ้วมือ
- 4.รูปถ่าย 1 นิ้ว 2 รูป ถ่ายไม่เกิน 6 เดือน
- 5.สำเนาบัตรประชาชนผู้ดูแล พร้อมรับรองสำเนา (กรณีมีผู้ดูแล)
- 6.สำเนาทะเบียนบ้านผู้ดูแล พร้อมรับรองสำเนา (กรณีมีผู้ดูแล)
- 7.เอกสารรับรองความพิการ กรณี มีการเพิ่มประเภทความพิการ เปลี่ยนแปลงความพิการ

หมายเหตุ : สามารถติดต่อล่วงหน้าได้ 30 วัน



## แบบคำขอมิบัตรประจำตัวคนพิการ

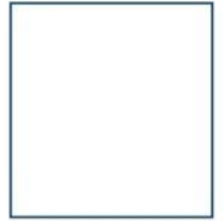

หน่วยงานรับคำขอ.....

วันที่.....เดือน.....พ.ศ.....

ขอมิบัตรครั้งแรก

ขอมิบัตรใหม่เนื่องจาก

บัตรเดิมหมดอายุ

ชำรุด

สูญหาย

มีการเปลี่ยนแปลงในสาระสำคัญเกี่ยวกับคนพิการ

อายุครบหกสิบปีบริบูรณ์

### ข้อ ๑ ข้อมูลคนพิการ

๑.๑ คำนำหน้านาม  เด็กชาย  เด็กหญิง  นาย  นาง  นางสาว  อื่นๆ (ระบุ).....

๑.๒ ชื่อ.....สกุล.....

๑.๓ เกิดเมื่อวันที่.....เดือน.....พ.ศ.....

๑.๔ เลขประจำตัวประชาชน

๑.๕ ศาสนา  พุทธ  คริสต์  อิสลาม  อื่นๆ (ระบุ).....

๑.๖ สถานภาพสมรส  โสด  สมรสอยู่ด้วยกัน  หม้าย

๑.๗ ที่อยู่ตามทะเบียนบ้าน เลขที่.....หมู่ที่.....ตรอก/ซอย.....ถนน.....

หมู่บ้าน.....ตำบล/แขวง.....อำเภอ/เขต.....จังหวัด.....

รหัสไปรษณีย์.....โทรศัพท์.....มือถือ.....โทรสาร.....

Email Address.....

๑.๘ ที่อยู่ในปัจจุบัน เลขที่.....หมู่ที่.....ตรอก/ซอย.....ถนน.....

หมู่บ้าน.....ตำบล/แขวง.....อำเภอ/เขต.....จังหวัด.....

รหัสไปรษณีย์.....โทรศัพท์.....มือถือ.....โทรสาร.....

### ๑.๙ การศึกษา

ไม่ได้เรียน

จบการศึกษาชั้นสูงสุด

ประถมศึกษา  มัธยมศึกษาตอนต้น  มัธยมศึกษาตอนปลาย

อาชีวศึกษา (ปวช.)  ประกาศนียบัตรวิชาชีพชั้นสูง (ปวส.)

อนุปริญญา ระบุสาขาวิชาที่จบการศึกษา.....

ประกาศนียบัตรวิชาชีพชั้นสูง (ปวส.)

ปริญญาตรี ระบุสาขาวิชาที่จบการศึกษา.....

สูงกว่าปริญญาตรี ระบุสาขาวิชาที่จบการศึกษา.....  อื่นๆ (ระบุ).....

### ๑.๑๐ อาชีพ

ไม่ได้ประกอบอาชีพ สาเหตุ.....

ประกอบอาชีพ

เกษตรกรรม

รับราชการ/รัฐวิสาหกิจ

ลูกจ้างเอกชน

รับจ้างทั่วไป

ธุรกิจส่วนตัว

อาชีพอื่นๆ (ระบุ).....

- ๑.๑๑ รายได้จากกรประกอบอาชีพของคณพการ.....บาท/เดือน  
๑.๑๒ รายได้รวมของครอบครัวต่อเดือน (ค่านวมจากรายได้ของทุกคนในครอบครัว).....บาท  
๑.๑๓ จ่านวมบุคคลที่คณพการต้องอุปการะ (ถ้ามี) .....คน

**ข้อ ๒ ข้อมูลผู้ดูแลคณพการ**

- ๓.๑ ผู้ดูแลคณพการ  มี  ไม่มี
- ๓.๒ กรณีมีผู้ดูแลคณพการ โดยมีรายละเอียด ดังนี้
- (๑) ค่านำนานาม  เด็กชาย  เด็กหญิง  นาย  นาง  นางสาว  อื่นๆ (ระบุ)
- (๒) ชื่อ.....นามสกุล.....
- (๓) เลขประจำตัวประชาชน
- (๔) ความสัมพันธ์กับคณพการ  บิดมารดา  บุตร  สามีหรือภรรยา  พี่น้อง  
 ปู่ย่าตายาย  ลุงป้า น้าอา  บุคคลอื่นฯ (ระบุ).....
- (๕) ที่อยู่ปัจจุบันเลขที่.....หมู่ที่.....ตรอก/ซอย.....ถนน.....  
หมู่บ้าน.....ตำบล/แขวง.....อำเภอ/เขต.....จังหวัด.....  
รหัสไปรษณีย์.....โทรศัพท์.....มือถือ.....โทรสาร.....  
Email Address.....
- (๖) รายได้เฉลี่ยของผู้ดูแล.....บาท/เดือน

ข้าพเจ้าขอรับรองว่าข้อมูลข้างต้นเป็นความจริงทุกประการ และ  ยินยอม  ไม่ยินยอม ให้เจ้าหน้าที่เปิดเผยข้อมูล ส่วนบุคคลของคณพการและผู้ดูแลคณพการเพื่อประโยชน์ในการส่งเสริมและพัฒนาคุณภาพชีวิตคณพการต่อไปได้

ลงชื่อ.....  
(.....)

คณพการ

ลงชื่อ.....  
(.....)

ผู้รับมอบอำนาจ

เลขประจำตัวประชาชน

ความเห็นของเจ้าหน้าที่รับคำขอ

ได้ตรวจสอบแล้ว เห็นว่าเอกสารประกอบคำขอมิบัตรครบถ้วน และเห็นควรให้ออกบัตรประจำตัวคณพการได้

ลงชื่อ.....  
(.....)

ตำแหน่ง.....

เจ้าหน้าที่รับคำขอ

ความเห็นของเจ้าหน้าที่ผู้มีอำนาจออกบัตร

- อนุมัติออกบัตรประจำตัวคณพการ  
 ไม่อนุมัติ เนื่องจากความพการไม่เป็นไปตามคู่มือการวินิจฉัยและตรวจประเมินความพการ ตามประกาศของกระทรวงการพัฒนาสังคม และความมั่นคงของมนุษย์  
 ความเห็นอื่น ๆ .....

ลงชื่อ.....  
(.....)

ตำแหน่ง.....

เจ้าหน้าที่ผู้มีอำนาจออกบัตร

# ใบมอบอำนาจ

วันที่.....เดือน.....พ.ศ.....

เขียนที่.....

ข้าพเจ้า (นาย/นาง/นางสาว).....อายุ.....ปี

ซึ่งเป็นผู้พิการ หรือ ผู้ดูแลคนพิการ อยู่บ้านเลขที่.....หมู่ที่.....ถนน.....ตำบล.....

อำเภอ.....จังหวัด.....รหัสไปรษณีย์..... โทรศัพท์ .....

บัตรประจำตัวประชาชนเลขที่..... ออกเมื่อวันที่..... วันหมดอายุ.....

ขอมอบอำนาจให้ ข้าพเจ้า (นาย/นาง/นางสาว).....

เกี่ยวข้องกับคนพิการเป็น..... อยู่บ้านเลขที่.....หมู่ที่..... ถนน.....ตำบล.....

.....อำเภอ.....จังหวัด.....เป็นผู้ดำเนินการ

ทำบัตรประจำตัวคนพิการ / ต่ออายุบัตรประจำตัวคนพิการ / แทนข้าพเจ้า

ขอเพิ่มชื่อ / เปลี่ยนชื่อ ชื่อ-สกุล..... เป็นผู้ดูแลข้าพเจ้า

ผู้ดูแลเดิม ชื่อ-สกุล..... ยินยอมให้ ชื่อ-สกุล.....เป็นผู้ดูแลคนใหม่

อื่นๆ.....

แทนข้าพเจ้าจนเสร็จการ และข้าพเจ้ายอมรับผิดชอบในการที่ผู้รับมอบอำนาจของข้าพเจ้าได้ทำไปตามที่มอบอำนาจนี้เสมือนหนึ่งข้าพเจ้าได้ทำการเองด้วยตนเอง เพื่อเป็นหลักฐานข้าพเจ้าได้ลงลายมือชื่อไว้เป็นสำคัญต่อหน้าพยานแล้ว

(ลงชื่อ).....ผู้มอบอำนาจ (ผู้พิการ)

(.....)

(ลงชื่อ).....ผู้รับมอบอำนาจ

(.....)

(ลงชื่อ).....พยาน

(.....)

แนบสำเนาบัตรประชาชนพร้อมลงลายมือชื่อทุกคน

หมายเหตุ - การรับรองเอกสารอันเป็นเท็จมีความผิดตามกฎหมายทั้งทางแพ่งและทางอาญา

# หนังสือมอบอำนาจ

ที่.....

วันที่.....เดือน.....พ.ศ.....

โดยหนังสือฉบับนี้ข้าพเจ้า.....อายุ.....ปี  
เชื้อชาติ..... สัญชาติ..... อยู่บ้านเลขที่..... หมู่ที่..... ตรอก/ซอย.....  
ถนน..... แขวง/ตำบล..... เขต/อำเภอ..... จังหวัด.....  
โทรศัพท์.....

ปัจจุบันอาศัยอยู่ที่.....

ขอมอบอำนาจให้.....อายุ.....ปี  
เชื้อชาติ..... สัญชาติ..... อยู่บ้านเลขที่..... หมู่ที่..... ตรอก/ซอย.....  
ถนน..... แขวง/ตำบล..... เขต/อำเภอ..... จังหวัด.....  
โทรศัพท์.....

เป็นผู้มีอำนาจ.....  
.....แทนข้าพเจ้าจนเสร็จการ

ข้าพเจ้าขอรับรองว่าการกระทำที่ผู้รับมอบอำนาจได้กระทำไปนั้น ให้ถือเสมือนหนึ่งเป็นการกระทำของ  
ข้าพเจ้า และเพื่อเป็นหลักฐานรับรองหนังสือฉบับนี้ ผู้มอบอำนาจ และผู้รับมอบอำนาจต่างได้ลงลายมือชื่อ/ลาย  
พิมพ์นิ้วมือไว้เป็นสำคัญต่อหน้าพยาน

ลงชื่อ.....ผู้มอบอำนาจ  
(.....)

ลงชื่อ.....ผู้รับมอบอำนาจ  
(.....)

ลงชื่อ.....พยาน  
(.....)

ลงชื่อ.....พยาน  
(.....)



งานที่ให้บริการ	การขอรับการสงเคราะห์ผู้ป่วยเอดส์
หน่วยงานที่รับผิดชอบ	กองสวัสดิการสังคม องค์การบริหารส่วนตำบลคลองใหม่
ขอบเขตการให้บริการ	
สถานที่/ช่องทางการให้บริการ	ระยะเวลาที่เปิดให้บริการ
1.กองสวัสดิการสังคม ชั้น 2 โทร. 034-980131 ต่อ 106	วันจันทร์ – ศุกร์ เว้นวันหยุดราชการ ตั้งแต่เวลา 08.30-16.30 บริการไม่หยุดพักเพียง
<b>หลักเกณฑ์ วิธีการ และเงื่อนไขในการยื่นคำขอ</b>	
<p>ระเบียบกระทรวงมหาดไทยว่าด้วยการจ่ายเงินสงเคราะห์เพื่อการยังชีพขององค์กรปกครองส่วนท้องถิ่น พ.ศ.2548 กำหนดให้ผู้ป่วยเอดส์ที่มีคุณสมบัติครบถ้วนตามระเบียบฯ และมีความประสงค์จะขอรับการสงเคราะห์ให้ยื่นคำขอต่อผู้บริหารท้องถิ่นที่ตนเองมีภูมิลำเนาอยู่ ในกรณีที่ไม่สามารถเดินทางมายื่นคำขอรับการสงเคราะห์ด้วยตนเองได้สามารถมอบอำนาจให้ผู้อุปการะมาดำเนินการแทนได้ ณ องค์การบริหารส่วนตำบลคลองใหม่</p> <p>ผู้มีสิทธิจะได้รับเงินสงเคราะห์ ต้องเป็นผู้มีคุณสมบัติและไม่มีลักษณะต้องห้าม ดังต่อไปนี้</p> <ol style="list-style-type: none"> <li>1.มีสัญชาติไทย</li> <li>2.มีภูมิลำเนาอยู่ในเขตองค์การบริหารส่วนตำบลเขาคลองใหม่</li> <li>3.เป็นผู้ป่วยเอดส์ที่แพทย์ได้รับรองและทำการวินิจฉัยแล้ว</li> <li>4.มีรายได้ไม่เพียงพอแก่การยังชีพ หรือถูกทอดทิ้ง หรือขาดผู้อุปการะเลี้ยงดู หรือไม่ สามารถประกอบอาชีพเลี้ยงตนเองได้</li> </ol> <p>ในการขอรับการสงเคราะห์ผู้ป่วยเอดส์ ผู้ป่วยเอดส์ที่ได้รับความเดือดร้อนกว่า หรือผู้ที่มีปัญหาซ้ำซ้อน หรือผู้ที่อยู่อาศัยอยู่ในพื้นที่ห่างไกลทุรกันดารยากต่อการเข้าถึงบริการของรัฐเป็นผู้ได้รับการพิจารณาก่อน กรณีผู้ป่วยเอดส์ที่ได้รับเบี้ยยังชีพย้ายที่อยู่ ให้ถือว่าขาดคุณสมบัติตามนัยแห่งระเบียบ ต้องไปยื่นความประสงค์ต่อองค์กรปกครองส่วนท้องถิ่นแห่งใหม่ที่ตนย้ายไปเพื่อพิจารณาใหม่</p>	

ขั้นตอนและระยะเวลาในการให้บริการ		
ขั้นตอน	ระยะเวลา	หน่วยงานที่รับผิดชอบ
1.ผู้ป่วยเอดส์มาแสดงตนต่อเจ้าหน้าที่เพื่อยืนยันคำขอรับเงินสงเคราะห์พร้อมเอกสารหลักฐาน	10 นาที	กองสวัสดิการสังคม เจ้าหน้าที่ผู้รับผิดชอบ
2.เจ้าหน้าที่ตรวจสอบเอกสารหลักฐานที่เกี่ยวข้องและตรวจสอบคุณสมบัติ สัมภาษณ์/บันทึกข้อมูลเพิ่มเติม	5 นาที	นางสาวชนิตา รุ่งแสง นางนภาพัทฒน์ ประเสริฐพงษ์ นางสาวปัทสนรินทร์ วรสมบุญฤทธิ์
3.เจ้าหน้าที่ลงพื้นที่เพื่อตรวจสอบสภาพความเป็นอยู่ของผู้ป่วยเอดส์ ว่าเป็นผู้มีคุณสมบัติสมควรได้รับการสงเคราะห์หรือไม่ พิจารณาจากความเดือดร้อนเป็นผู้มีปัญหาซ้ำซ้อน เป็นผู้ที่อยู่อาศัยอยู่ในพื้นที่ห่างไกลทุรกันดารยากต่อการเข้าถึงบริการของรัฐ	3 วัน	นางสินีนารถ โคเรือง
4.เจ้าหน้าที่จัดทำทะเบียนประวัติพร้อมเอกสารหลักฐานเพื่อให้ผู้บริหารพิจารณา	2 วัน	
5.เสนอผู้บริหาร เพื่อให้ผู้บริหารพิจารณาอนุมัติ	5 วัน	
<b>ระยะเวลา</b>		
ไม่เกิน 10 นาที/ราย ในการรับคำขอขึ้นทะเบียน และ ไม่เกิน 10 วันทำการในการพิจารณาคัดเลือก		
<b>รายการเอกสารหลักฐานประกอบ</b>		
<b>เอกสารหรือหลักฐานที่ต้องใช้</b>		
1.ทะเบียนบ้านฉบับจริง พร้อมสำเนาจำนวน 1 ฉบับ 2.ใบรับรองแพทย์ที่ระบุว่าผู้ป่วย “โรคเอดส์” 3.สมุดบัญชีเงินฝากธนาคาร พร้อมสำเนาจำนวน 1 ฉบับ (กรณีแจ้งความประสงค์ขอรับเงินผ่านบัญชีธนาคาร)  ** ในกรณีที่มีความจำเป็นผู้ป่วยเอดส์ที่ไม่สามารถมาขึ้นทะเบียนได้ด้วยตนเองสามารถมอบอำนาจเป็นลายลักษณ์อักษรให้ผู้อื่นเป็นผู้ยื่นคำขอขึ้นทะเบียนแทนได้ โดยมีเอกสารประกอบเพิ่มเติม ดังนี้ 1.หนังสือมอบอำนาจ จำนวน 1 ฉบับ 2.สำเนาบัตรประจำตัวประชาชนของผู้รับมอบอำนาจ จำนวน 1 ฉบับ		
<b>ค่าธรรมเนียม</b>		
ไม่มีค่าธรรมเนียมในการขอรับเงินสงเคราะห์		
<b>การรับเรื่องร้องเรียน</b>		
ถ้าการให้บริการไม่เป็นไปตามข้อตกลงที่ระบุไว้ข้างต้นสามารถติดต่อเพื่อร้องเรียนได้ที่ องค์การบริหารส่วนตำบลคลองใหม่ โทรศัพท์ 034-980131-3 ต่อ 106 หรือ เว็บไซต์ <a href="https://www.klongmai-sampran.go.th">https://www.klongmai-sampran.go.th</a>		

ลับ

ใช้ปิดทับข้อมูลข่าวสารลับ

ลับ

## ใบคำร้องทั่วไป

ที่ทำการองค์การบริหารส่วนตำบลคลองใหม่

วันที่.....

เรื่อง ขอลงทะเบียนเพื่อรับเงินสงเคราะห์ผู้ป่วยเอดส์

เรียน นายองค์การบริหารส่วนตำบลคลองใหม่

ข้าพเจ้า นาย/นาง/นางสาว.....อายุ.....ปี  
อยู่บ้านเลขที่.....หมู่ที่.....ตำบลคลองใหม่ อำเภอสามพราน จังหวัดนครปฐม โทร.....

ขอยื่นคำร้องต่อนายองค์การบริหารส่วนตำบลคลองใหม่ เพื่อแสดงความประสงค์ขอรับเงินสงเคราะห์  
ผู้ป่วยฯ ของ.....

จึงเรียนมาเพื่อโปรดพิจารณา

ขอแสดงความนับถือ

(ลงชื่อ).....ผู้ยื่นคำร้อง  
(.....)

ความเห็นเจ้าหน้าที่

คำสั่ง

.....แจ้งเรื่อง

.....

ขอรับเงินสงเคราะห์ผู้ป่วยเอดส์

.....

เห็นควรดำเนินการ

.....

(ลงชื่อ).....

(ลงชื่อ).....

(.....)

(.....)

วันที่.....

วันที่.....

หมายเหตุ เอกสารแนบคำร้อง 1.สำเนาบัตรประชาชน 1 ฉบับ 2.สำเนาทะเบียนบ้าน 1 ฉบับ

3.ใบรับรองแพทย์ 1 ฉบับ 4.สำเนาสมุดบัญชีธนาคาร 1 ฉบับ

## แบบคำขอรับการสงเคราะห์

ลำดับที่ ...../พ.ศ.....

วันที่.....เดือน.....พ.ศ.....

เรียน นายกองค้การบริหารส่วนตำบลคลองใหม่

ด้วย.....เลขประจำตัวประชาชน.....

เกิดวันที่.....เดือน.....พ.ศ.....อายุ.....ปี มีชื่ออยู่ในทะเบียนบ้านเลขที่.....

ถนน.....ตรอก/ซอย.....หมู่ที่.....ตำบล.....อำเภอ.....

จังหวัด.....รหัสไปรษณีย์.....เบอร์โทรศัพท์.....

ขอแจ้งความประสงค์ ขอรับเงินสงเคราะห์เพื่อการยังชีพผู้ป่วยโรคเอดส์ โดยขอให้รายละเอียดเพิ่มเติมดังนี้

### 1. ที่พักอาศัย

( ) เป็นของตนเองและมีลักษณะ ( ) ข้ำรูดโทรมมาก ( ) ข้ำรูดโทรมบางส่วน ( ) มั่นคงถาวรดี

( ) เป็นของ.....เกี่ยวข้องเป็น.....

### 2. ที่พักอาศัยอยู่ห่างจากบ้านที่ใกล้ที่สุดเป็นระยะทาง.....สามารถเดินทางได้

( ) สะดวก ( ) ลำบาก เนื่องจาก.....

อยู่ห่างจากชุมชน/หมู่บ้านเป็นระยะทาง.....สามารถเดินทางได้

( ) สะดวก ( ) ลำบาก เนื่องจาก.....

### 3. การพักอาศัย

( ) อยู่เพียงลำพัง เนื่องจาก.....มาประมาณ.....

( ) พักอาศัยกับ.....รวม.....คน เป็นผู้สามารถประกอบอาชีพได้จำนวน.....คน

มีรายได้รวม.....บาท/เดือน ผู้ที่ไม่สามารถประกอบอาชีพได้เนื่องจาก.....

### 4. รายได้ - รายจ่าย

มีรายได้รวม.....บาท/เดือน แหล่งที่มาของรายได้.....

นำไปใช้จ่ายเป็นค่า.....

บุคคลที่สามารถติดต่อได้.....สถานที่ติดต่อเลขที่.....

ถนน.....ตรอก/ซอย.....หมู่ที่.....ตำบล.....อำเภอ.....

จังหวัด.....รหัสไปรษณีย์.....โทรศัพท์.....เกี่ยวข้องเป็น.....

ข้าพเจ้าขอรับรองว่าถ้อยคำที่ให้ข้างต้นเป็นความจริงทุกประการ

.....ผู้ให้ถ้อยคำ

(.....)

หนังสือมอบอำนาจยื่นคำร้องขอรับเงินสงเคราะห์ผู้ป่วยเอดส์

ที่.....

วันที่.....เดือน.....พ.ศ.....

โดยหนังสือฉบับนี้ข้าพเจ้า.....ซึ่งเป็นผู้ถือบัตร.....  
เลขที่.....ออกให้ ณ.....เมื่อวันที่.....อยู่บ้านเลขที่.....  
หมู่ที่.....ตรอก/ซอย.....ถนน.....แขวง/ตำบล.....  
เขต/อำเภอ.....จังหวัด.....โทรศัพท์.....

ขอมอบอำนาจให้.....เกี่ยวพันเป็น.....  
ซึ่งเป็นผู้ถือบัตร.....เลขที่.....ออกให้ ณ.....  
เมื่อวันที่.....อยู่บ้านเลขที่.....หมู่ที่.....ตรอก/ซอย.....  
ถนน.....แขวง/ตำบล.....เขต/อำเภอ.....จังหวัด.....  
โทรศัพท์.....

เป็นผู้มีอำนาจ.....ยื่นคำร้องขอรับเงินสงเคราะห์ผู้ป่วยเอดส์.....แทนข้าพเจ้าจนเสร็จการ

ข้าพเจ้าขอรับผิดชอบในการที่ผู้รับมอบอำนาจได้กระทำไปตามหนังสือมอบอำนาจนี้เสมือนว่าข้าพเจ้าได้  
กระทำด้วยตนเองทั้งสิ้น

เพื่อเป็นหลักฐานข้าพเจ้าได้ลงลายมือชื่อ/ลายพิมพ์นิ้วมือไว้เป็นสำคัญต่อหน้าพยานแล้ว

ลงชื่อ.....ผู้มอบอำนาจ/ผู้ป่วยฯ  
(.....)

ลงชื่อ.....ผู้รับมอบอำนาจ  
(.....)

ลงชื่อ.....พยาน  
(.....)

ลงชื่อ.....พยาน  
(.....)

# หนังสือมอบอำนาจ

ที่.....

วันที่.....เดือน.....พ.ศ. ....

โดยหนังสือฉบับนี้ข้าพเจ้า.....ซึ่งเป็นผู้ถือบัตร.....ประจำตัวประชาชน.....  
เลขที่.....ออกให้ ณ .....เมื่อวันที่.....อยู่บ้านเลขที่.....  
หมู่ที่.....ต.รอก/ซอย.....ถนน.....แขวง/ตำบล.....เขากวางทอง.....เขต/อำเภอ.....หนองฉาง.....  
จังหวัด.....อุทัยธานี..... เบอร์โทร.....

ขอมอบอำนาจให้.....ซึ่งเป็นผู้ถือบัตร.....ประจำตัวประชาชน.....  
เลขที่.....ออกให้ ณ .....เมื่อวันที่.....อยู่บ้านเลขที่.....  
หมู่ที่.....ต.รอก/ซอย.....ถนน.....แขวง/ตำบล.....เขต/อำเภอ.....  
จังหวัด..... เบอร์โทร.....

เป็นผู้มีอำนาจรับเงิน.....เบี้ยยังชีพผู้สูงอายุ..... แทนข้าพเจ้า “ทั้งในขณะที่มีชีวิตอยู่หรือเสียชีวิตแล้ว” จนกว่า  
จะมีการเปลี่ยนแปลงการมอบอำนาจ

ข้าพเจ้าขอรับผิดชอบในการที่ผู้รับมอบอำนาจได้กระทำไปตามหนังสือมอบอำนาจนี้เสมือนว่าข้าพเจ้าได้กระทำด้วยตนเองทั้งสิ้น  
เพื่อเป็นหลักฐานข้าพเจ้าได้ ลงลายมือชื่อ / ลายพิมพ์นิ้วมือ ไว้เป็นสำคัญต่อหน้าพยานแล้ว

ลงชื่อ.....ผู้มอบอำนาจ  
(.....)

ลงชื่อ.....ผู้รับมอบอำนาจ  
(.....)

ลงชื่อ.....พยาน  
(.....)

ลงชื่อ.....พยาน  
(.....)

หมายเหตุ เอกสารประกอบหนังสือมอบอำนาจ

1. สำเนาบัตรประชาชนของผู้มอบอำนาจ

2. สำเนาบัตรประชาชนของผู้รับมอบอำนาจ

3. สำเนาสมุดบัญชีธนาคาร

## ภารกิจงาน : โครงการเงินอุดหนุนเพื่อการเลี้ยงดูเด็กแรกเกิด

ภารกิจงานเงินอุดหนุนเพื่อการเลี้ยงดูเด็กแรกเกิด เป็นภารกิจงานของกระทรวงการพัฒนาสังคมและความมั่นคงของมนุษย์ โดยกรมกิจการเด็กและเยาวชน ซึ่งได้ขอความร่วมมือให้องค์กรปกครองส่วนท้องถิ่นเป็นหน่วยงานรับลงทะเบียน จัดทำประกาศรายชื่อ บันทึกข้อมูลอย่างย่อ และจัดส่งเอกสารให้แก่สำนักงานพัฒนาสังคมและความมั่นคงของมนุษย์จังหวัด

### วิธีการดำเนินการ

1. ให้บริการในการลงทะเบียนขอรับสิทธิเงินอุดหนุนเพื่อการเลี้ยงดูเด็กแรกเกิด ณ ที่ทำการองค์การบริหารส่วนตำบล/กิ่งอำเภอใหม่ ตามแบบที่กรมกิจการเด็กและเยาวชนกำหนด

- แบบ ดร 01. แบบคำร้องเพื่อขอรับสิทธิเงินอุดหนุนเพื่อการเลี้ยงดูเด็กแรกเกิด
- แบบ ดร 02. แบบรับรองสถานะของครัวเรือน ตารางแสดงจำนวนสมาชิกและรายได้ครัวเรือน
- แบบ ดร 03. แบบคำร้องเพื่อขอรับสิทธิเงินอุดหนุนเพื่อการเลี้ยงดูเด็กแรกเกิด (กรณีไม่มีผู้รับรองสถานะของครัวเรือน)

#### 1.1. คุณสมบัติเด็กแรกเกิดที่มีสิทธิ

1. มีสัญชาติไทย
2. เกิดตั้งแต่วันที่ 1 ตุลาคม 2558 เป็นต้นไป จนมีอายุครบ 6 ปี
3. อาศัยอยู่กับผู้ปกครองที่อยู่ในครัวเรือนที่มีรายได้น้อย
4. ไม่อยู่ในสถานสงเคราะห์ของหน่วยงานของรัฐ หรือเอกชน

#### 1.2. คุณสมบัติผู้ปกครองที่มีสิทธิลงทะเบียน

1. สัญชาติไทย
2. เป็นบุคคลที่รับเด็กแรกเกิดไว้ในความอุปการะ
3. เด็กแรกเกิดต้องอาศัยรวมอยู่ด้วย
4. อยู่ในครัวเรือนที่มีรายได้น้อย คือ สมาชิกครัวเรือนมีรายได้เฉลี่ยไม่เกิน 100,000 บาท ต่อคนต่อปี ทั้งนี้ มารดาที่อยู่ระหว่างการตั้งครรภ์ยังไม่ต้องมายื่นคำร้องขอลงทะเบียน

#### 1.3. เอกสารประกอบการลงทะเบียน

1. แบบ ดร.01
2. แบบ ดร.02
3. บัตรประจำตัวประชาชนของผู้ปกครอง
4. สูติบัตรเด็กแรกเกิด
5. สมุดบัญชีเงินฝากของผู้ปกครอง (ธ.กรุงไทย/ธ.ออมสิน/ธ.กส. ธนาคารใดธนาคารหนึ่งเท่านั้น)
6. สมุดบันทึกสุขภาพแม่และเด็ก (เฉพาะหน้าที่ 1 ที่มีชื่อของหญิงตั้งครรภ์) ในกรณีที่สมุดสูญหาย ให้ใช้เฉพาะสำเนาหน้าที่ 1 พร้อมให้เจ้าหน้าที่สาธารณสุขบันทึกข้อมูลและรับรองสำเนา
7. กรณีที่ผู้ยื่นคำร้องและสมาชิกในครัวเรือนของผู้ยื่นคำร้องเป็นเจ้าของที่ของรัฐ พนักงานรัฐวิสาหกิจ หรือพนักงานบริษัท ต้องมีเอกสารใบรับรองเงินเดือน หรือรับรองรายได้ของทุกคนที่มีรายได้ประจำ โดยสลิปเงินเดือน หรือเอกสารหลักฐานที่นายจ้างลงนาม



8. สำเนาเอกสาร หรือบัตรข้าราชการ เจ้าหน้าที่ของรัฐ บัตรแสดงสถานะหรือตำแหน่ง หรือเอกสาร  
อื่นใดที่แสดงตน (อพม./อสม./กำนัน/ผู้ใหญ่บ้าน) ของผู้รับรองคนที่ 1 และผู้รับรองคนที่ 2

9. บัตรสวัสดิการแห่งรัฐ (ถ้ามี)

ทั้งนี้ ให้ถือว่าวันที่องค์การบริหารส่วนตำบลคลองใหม่ได้รับเอกสารครบถ้วนเป็นวันที่ยื่นคำร้องขอ  
ลงทะเบียน



แบบคำร้องขอลงทะเบียน  
เพื่อขอรับสิทธิเงินอุดหนุนเพื่อการเลี้ยงดูเด็กแรกเกิด ปีงบประมาณ .....

หน่วยงานรับลงทะเบียน.....

วันที่.....เดือน.....พ.ศ.....

1. ข้อมูลผู้ลงทะเบียน  เป็นผู้ลงทะเบียนตามโครงการเพื่อสวัสดิการแห่งรัฐ
- 1.1  บิดา  มารดา  ผู้ปกครอง ความสัมพันธ์กับเด็กแรกเกิด ระบุ.....
- 1.2  เด็กชาย  เด็กหญิง  นาย  นาง  นางสาว.....
- 1.3 เลขประจำตัวประชาชน .....
- 1.4 เกิดเมื่อวันที่.....เดือน.....พ.ศ.....อายุ.....ปี
- 1.5 สัญชาติ.....
- 1.6 ที่อยู่ตามทะเบียนบ้าน  
บ้านเลขที่.....หมู่ที่.....อาคาร/ตึก.....ชั้น.....เลขที่ห้อง.....หมู่บ้าน.....  
ตรอก/ซอย.....ถนน.....ตำบล/แขวง.....  
อำเภอ/เขต.....จังหวัด.....รหัสไปรษณีย์.....  
โทรศัพท์บ้าน.....โทรศัพท์มือถือ.....
- 1.7 ที่อยู่ปัจจุบัน  ใช้ที่อยู่ตามทะเบียนบ้าน  
บ้านเลขที่.....หมู่ที่.....อาคาร/ตึก.....ชั้น.....เลขที่ห้อง.....หมู่บ้าน.....  
ตรอก/ซอย.....ถนน.....ตำบล/แขวง.....  
อำเภอ/เขต.....จังหวัด.....รหัสไปรษณีย์.....  
โทรศัพท์บ้าน.....โทรศัพท์มือถือ.....
- 1.8 อาชีพ  ไม่ได้ประกอบอาชีพ  ประกอบอาชีพ ระบุ.....
- 1.9 การศึกษา  ไม่ได้รับการศึกษา  กำลังศึกษา.....  
 จบการศึกษา (สูงสุด).....

## 2. ข้อมูลเด็ก (ตามสูติบัตร)

- 2.1 ชื่อ - นามสกุล  เด็กชาย  เด็กหญิง .....
- 2.2 เลขประจำตัวประชาชน .....
- 2.3 เกิดเมื่อวันที่.....เดือน.....พ.ศ.....

## ข้อมูลมารดา

- 2.4  เด็กหญิง  นาง  นางสาว.....
- 2.5 เลขประจำตัวประชาชน .....
- 2.6 อายุ.....ปี 2.7 สัญชาติ.....

## ข้อมูลบิดา

- ไม่ปรากฏบิดา
- 2.10  เด็กชาย  นาย.....
- 2.11 เลขประจำตัวประชาชน.....
- 2.12 อายุ.....ปี 2.13 สัญชาติ.....

3. ช่องทางการรับเงินอุดหนุน เลือกเพียง 1 ธนาคาร (เฉพาะผู้ยื่นคำร้องขอลงทะเบียนที่ไม่มีสัญชาติไทย)

ธนาคารกรุงไทย ประเภทบัญชี ออมทรัพย์  ธนาคาร ธ.ก.ส.ประเภทบัญชี ออมทรัพย์  ธนาคาร ออมสิน ประเภทบัญชี เงินฝากเพื่อเรียก ชื่อบัญชี.....เลขที่บัญชี.....

4. ยื่นเอกสารหลักฐานประกอบการลงทะเบียน ดังนี้ (สำหรับเจ้าหน้าที่)

- 4.1 แบบคำร้องขอลงทะเบียน (ดร.01)
- 4.2 แบบรับรองสถานะของครัวเรือน (ดร.02)
- 4.3 สำเนาสูติบัตรเด็กแรกเกิด
- 4.4 หนังสือรับรองรายได้หรือใบรับรองเงินเดือน (ของทุกคนที่มีรายได้ประจำเป็นสมาชิกในครัวเรือนที่เป็นเจ้าหน้าที่

ของรัฐ พนักงานรัฐวิสาหกิจ หรือพนักงานบริษัท) จำนวน.....ใบ (ถ้ามี)

4.5 เอกสาร หรือบัตรประจำตัวเจ้าหน้าที่ของรัฐ บัตรหรือเอกสารอื่นใดที่แสดงสถานะหรือตำแหน่งของผู้รับรองคนที่ 1 และผู้รับรองคนที่ 2

4.6 สำเนาหน้าแรกสมุดบัญชีเงินฝากของผู้ที่จะรับเงินอุดหนุนเพื่อการเลี้ยงดูเด็กแรกเกิด (เฉพาะผู้ยื่นคำร้องขอลงทะเบียนที่ไม่มีสัญชาติไทย)

ข้าพเจ้าขอรับรองว่าข้อความและเอกสารที่ได้ยื่นนี้เป็นความจริงทุกประการ และยินยอมให้เปิดเผยข้อมูลส่วนบุคคลของข้าพเจ้าแก่หน่วยงานของรัฐที่เกี่ยวข้อง ยินยอมให้นำข้อมูลในบัตรประจำตัวประชาชนพร้อมภาพใบหน้าของข้าพเจ้าไปใช้เพื่อตรวจสอบสถานะบุคคลในฐานข้อมูลทะเบียนราษฎร ข้อมูลทางการเงินและทรัพย์สิน หากข้อความและเอกสารที่ยื่นเรื่องนี้เป็นเท็จ ข้าพเจ้ายินยอมคืนเงินในส่วนที่รับไปโดยไม่มีสิทธิ หรือยินยอมให้หักจากสวัสดิการอื่น หรือหักจากบัญชีเงินฝากธนาคารของข้าพเจ้าได้ ในการนี้ข้าพเจ้ายินดีรับข้อมูลข่าวสารเพื่อส่งเสริมสุขภาพของแม่และเด็กผ่านช่องทางต่าง ๆ

(ลงชื่อ).....ผู้ลงทะเบียน (ลงชื่อ).....ผู้รับลงทะเบียน  
(.....)  
วันที่ลงทะเบียน..... ตำแหน่ง.....  
วันที่ลงทะเบียน.....

หมายเหตุ : สำหรับเก็บไว้เป็นหลักฐานเพื่อยืนยันการลงทะเบียนเพื่อขอรับสิทธิเงินอุดหนุนเพื่อการเลี้ยงดูเด็กแรกเกิด

1. หน่วยงานรับลงทะเบียน.....วันที่.....เดือน..... พ.ศ. ....

1.1 ชื่อ-นามสกุล ผู้ลงทะเบียน.....

1.2 เลขประจำตัวประชาชน.....

1.3 ชื่อ - นามสกุล เด็กแรกเกิด  เด็กชาย  เด็กหญิง.....

1.4 เลขประจำตัวประชาชน.....

2. ยื่นเอกสารหลักฐานประกอบการลงทะเบียน ดังนี้ (สำหรับเจ้าหน้าที่)

- แบบคำร้องขอลงทะเบียน (ดร.01)
- แบบรับรองสถานะของครัวเรือน (ดร.02)
- สำเนาสูติบัตรเด็กแรกเกิด
- หนังสือรับรองเงินเดือนหรือใบรับรองเงินเดือน (ของทุกคนที่เป็นสมาชิกในครัวเรือนที่เป็นเจ้าหน้าที่ของรัฐ พนักงานรัฐวิสาหกิจ พนักงานบริษัท หรือผู้มีรายได้ประจำ) จำนวน.....ใบ
- เอกสาร หรือบัตรข้าราชการเจ้าหน้าที่ของรัฐ บัตรแสดงสถานะหรือตำแหน่งหรือเอกสารอื่นใด ของผู้รับรองคนที่ 1 และผู้รับรองคนที่ 2
- สำเนาหน้าแรกสมุดบัญชีเงินฝากของผู้ที่จะรับเงินอุดหนุนเพื่อการเลี้ยงดูเด็กแรกเกิด (เฉพาะผู้ยื่นคำร้องขอลงทะเบียนที่ไม่มีสัญชาติไทย)

(ลงชื่อ).....เจ้าหน้าที่รับลงทะเบียน  
(.....)  
ตำแหน่ง.....



แบบรับรองสถานะของครัวเรือน

ส่วนที่ 1 : ผู้ลงทะเบียน

ตารางแสดงจำนวนสมาชิกและรายได้ของครัวเรือน

ข้อมูลสมาชิกในครัวเรือนที่อาศัยอยู่จริงของผู้ลงทะเบียน

(กรณีต่างด้าวที่มีบัตรประจำตัวซึ่งไม่มีสัญชาติไทย) สามารถกรอกข้อมูลตามแบบฟอร์มได้

ลำดับ ที่	เลขประจำตัวประชาชน	ชื่อ นามสกุล	อายุ	ความสัมพันธ์ กับเด็ก	อาชีพ	รายได้/เดือน	บัตรสวัสดิการ แห่งรัฐ	
							มี	ไม่มี

จำนวนสมาชิกของครัวเรือนทั้งหมด.....คน (นับรวมเด็กแรกเกิดด้วย)

รายได้รวมของครัวเรือน.....บาท/ปี รายได้เฉลี่ยสมาชิกของครัวเรือน.....บาท/คน/ปี

ข้าพเจ้าขอรับรองว่ารายชื่อที่ปรากฏข้างต้น เป็นสมาชิกในครัวเรือนที่อาศัยอยู่ติดต่อกันมาไม่น้อยกว่า 180 วัน ในรอบ 1 ปีที่ผ่านมา และสถานะของครัวเรือนของข้าพเจ้าเมื่อคำนวณแล้วมีรายได้เฉลี่ยไม่เกิน 100,000 บาท ต่อคน ต่อปี ข้าพเจ้าตกลงยินยอมให้เปิดเผยข้อมูลส่วนบุคคลแก่หน่วยงานของรัฐที่เกี่ยวข้อง และยินยอมให้หน่วยงานของรัฐร้องขอ สอบถาม และใช้ข้อมูลส่วนบุคคลในบัตรประจำตัวประชาชน พร้อมภาพใบหน้าของข้าพเจ้า หากข้อมูลข้างต้นไม่ถูกต้องตรงความเป็นจริง ข้าพเจ้าตกลงยินยอมให้ระงับสวัสดิการและประโยชน์อื่น ๆ รวมทั้งคืนเงินที่ได้รับ

ลงชื่อ.....ผู้ลงทะเบียน  
(.....)

วันที่ลงทะเบียน.....

- หมายเหตุ : 1) รายได้เฉลี่ยคำนวณจากรายได้รวมของครัวเรือนหารด้วยจำนวนสมาชิกทั้งหมดของที่อาศัยอยู่ในครัวเรือนแห่งนั้น โดยนับรวมรายได้ในรอบปีของสมาชิกทุกคนที่อาศัยอยู่ในครัวเรือนแห่งนั้นติดต่อกันมาไม่น้อยกว่า 180 วันในรอบ 1 ปีที่ผ่านมา โดยให้นับรวมเด็กแรกเกิดด้วย ซึ่งสมาชิกของครัวเรือนมีความสัมพันธ์เป็นเครือญาติโดยสายโลหิต หรืออยู่กินด้วยกันฉันสามีภรรยา หรือด้วยเหตุอื่นตามกฎหมาย แต่ไม่นับรวมผู้ซึ่งเป็นลูกจ้างหรือผู้ซึ่งได้อนุญาตให้อยู่อาศัยด้วย
- 2) กรณีสมาชิกในครัวเรือนเป็นเจ้าของที่ของรัฐ พนักงานบริษัท ผู้มีรายได้ประจำ ให้แนบหนังสือรับรองเงินเดือนหรือใบรับรองเงินเดือนของผู้มีรายได้ประจำ ด้วยทุกคน
- 3) กรณีสมาชิกในครัวเรือนที่มีอายุ 18 ปีขึ้นไป มีบัตรสวัสดิการแห่งรัฐทุกคน ไม่ต้องมีผู้รับรองสถานะของครัวเรือน

## ส่วนที่ 2 : ผู้รับรอง

### ข้อมูลผู้รับรองคนที่ 1 (กรุณาเขียนตัวบรรจง)

ข้าพเจ้า  นาย  นาง  นางสาว ..... นามสกุล.....

ตำแหน่ง ..... สังกัดหน่วยงาน .....

โทรศัพท์.....

รับรอง เด็กแรกเกิดอาศัยอยู่กับผู้ปกครองในครัวเรือนที่มีรายได้น้อยไม่เกิน 100,000 บาท ต่อคน ต่อปี ตามที่ผู้ยื่นคำขอแสดงรายได้ข้างต้น

ไม่รับรอง เนื่องจาก.....

(ลงชื่อ).....ผู้รับรองคนที่ 1

(.....)

ตำแหน่ง.....

วันที่.....

**หมายเหตุ : ผู้รับรองคนที่ 1 :** อาสาสมัครพัฒนาสังคมและความมั่นคงของมนุษย์ อาสาสมัครสาธารณสุขประจำหมู่บ้านหรือชุมชน อาสาสมัครสาธารณสุขชุมชนเมืองพัทยา อาสาสมัครสาธารณสุขกรุงเทพมหานคร กำนัน ผู้ใหญ่บ้าน ผู้ช่วยผู้ใหญ่บ้าน กรรมการชุมชน ประธานชุมชน ซึ่งปฏิบัติงานในหมู่บ้านหรือชุมชนที่ตั้งอยู่ในเขตพื้นที่ขององค์กรปกครองส่วนท้องถิ่นแห่งนั้น ข้าราชการ พนักงานส่วนท้องถิ่น พนักงานรัฐวิสาหกิจ หรือพนักงานราชการ ต้องไม่เป็นผู้ที่ได้รับมอบหมายในการรับลงทะเบียน และผู้รับรองต้องไม่เป็นบุคคลในครัวเรือนที่มีรายได้น้อยของเด็กแรกเกิด

ข้าราชการ พนักงานส่วนท้องถิ่น พนักงานรัฐวิสาหกิจ หรือพนักงานราชการ ต้องไม่เป็นผู้ที่ได้รับมอบหมายในการรับลงทะเบียน และผู้รับรองต้องไม่เป็นบุคคลในครัวเรือนที่มีรายได้น้อยของเด็กแรกเกิด

### ข้อมูลผู้รับรองคนที่ 2 (กรุณาเขียนตัวบรรจง)

ข้าพเจ้า  นาย  นาง  นางสาว ..... นามสกุล.....

ตำแหน่ง ..... สังกัดหน่วยงาน .....

โทรศัพท์.....

รับรอง เด็กแรกเกิดอาศัยอยู่กับผู้ปกครองในครัวเรือนที่มีรายได้น้อยไม่เกิน 100,000 บาท ต่อคน ต่อปี ตามที่ผู้ยื่นคำขอแสดงรายได้ข้างต้น

ไม่รับรอง เนื่องจาก.....

(ลงชื่อ).....ผู้รับรองคนที่ 2

(.....)

ตำแหน่ง.....

วันที่.....

**หมายเหตุ : ผู้รับรองคนที่ 2 :** อาสาสมัครพัฒนาสังคมและความมั่นคงของมนุษย์ อาสาสมัครสาธารณสุขประจำหมู่บ้านหรือชุมชน อาสาสมัครสาธารณสุขชุมชนเมืองพัทยา อาสาสมัครสาธารณสุขกรุงเทพมหานคร กำนัน ผู้ใหญ่บ้าน ผู้ช่วยผู้ใหญ่บ้าน กรรมการชุมชน ประธานชุมชน ซึ่งปฏิบัติงานในหมู่บ้านหรือชุมชนที่ตั้งอยู่ในเขตพื้นที่ขององค์กรปกครองส่วนท้องถิ่นแห่งนั้น ข้าราชการ พนักงานส่วนท้องถิ่น พนักงานรัฐวิสาหกิจ หรือพนักงานราชการ

ข้าราชการ พนักงานส่วนท้องถิ่น พนักงานรัฐวิสาหกิจ หรือพนักงานราชการ ต้องไม่เป็นผู้ที่ได้รับมอบหมายในการรับลงทะเบียน และผู้รับรองต้องไม่เป็นผู้เป็นบุคคลในครัวเรือนที่มีรายได้น้อยของเด็กแรกเกิด

## ภารกิจงาน : โครงการการสนับสนุนการจัดการศพผู้สูงอายุตามประเพณี

ภารกิจงานโครงการการสนับสนุนการจัดการศพผู้สูงอายุตามประเพณี เป็นภารกิจงานของกระทรวงการพัฒนาสังคมและความมั่นคงของมนุษย์ โดยกรมกิจการผู้สูงอายุ ซึ่งได้ขอความร่วมมือให้องค์กรปกครองส่วนท้องถิ่นเป็นหน่วยงานรับลงทะเบียน และจัดส่งเอกสารให้แก่สำนักงานพัฒนาสังคมและความมั่นคงของมนุษย์จังหวัด

### รายละเอียดการยื่นคำขอ

1. ขอรับเอกสารแบบคำขอรับเงินสงเคราะห์ ได้ที่กองสวัสดิการสังคม องค์การบริหารส่วนตำบลคลองใหม่
2. ยื่นแบบคำขอรับเงินสงเคราะห์ และรับรองผู้รับผิดชอบในการจัดการศพผู้สูงอายุ ได้ที่องค์การบริหารส่วนตำบลคลองใหม่ หรือ สำนักงานพัฒนาสังคมและความมั่นคงของมนุษย์จังหวัดนครปฐม
3. ผู้ยื่นคำขอรับเงินสงเคราะห์ค่าจัดการงานศพผู้สูงอายุ ได้แก่ บิดา มารดา สามี ภรรยา บุตร ญาติพี่น้องของผู้เสียชีวิต
4. การยื่นคำขอรับเงินสงเคราะห์ ฯ ต้องยื่นคำขอฯ ภายใน 6 เดือน นับตั้งแต่วันที่ออกใบมรณบัตร โดยยื่นคำขอ ในท้องที่ที่ผู้สูงอายุมีชื่ออยู่ในทะเบียนบ้าน หรือภูมิลำเนาที่ถึงแก่ความตายในขณะถึงแก่ความตาย

### เอกสารประกอบการยื่นคำขอเงินค่าจัดการงานศพ

1. สำเนาใบมรณบัตรของผู้สูงอายุ
2. สำเนาบัตรสวัสดิการแห่งรัฐของผู้สูงอายุ (ถ้ามี)
3. สำเนาบัตรประชาชนผู้สูงอายุ
4. สำเนาทะเบียนบ้านผู้สูงอายุ ป้อนคำว่า “ตาย”
5. สำเนาบัตรประชาชนผู้ยื่นคำขอ
6. สำเนาทะเบียนบ้านผู้ยื่นคำขอ
7. สำเนาบัตรข้าราชการของผู้รับรอง
8. สำเนาหน้าบัญชีธนาคารผู้ยื่นคำขอ

### หลักเกณฑ์ และ คุณสมบัติผู้มีสิทธิ

1. อายุเกิน 60 ปีบริบูรณ์ขึ้นไป
2. สัญชาติไทย
3. ผู้สูงอายุมีบัตรสวัสดิการแห่งรัฐ **เว้นแต่** ผู้สูงอายุมีคุณสมบัติตามเกณฑ์บัตรสวัสดิการแห่งรัฐแต่ยังไม่มีบัตรสวัสดิการแห่งรัฐ หรือยังไม่ได้ลงทะเบียน ให้มีผู้รับรองตามข้อ 4

เมื่อผ่านการพิจารณาแล้วกรมกิจการผู้สูงอายุ กระทรวงการพัฒนาสังคมและความมั่นคงของมนุษย์ช่วยเหลือเป็นเงินในการจัดการงานศพผู้สูงอายุ รายละเอียด 3,000 บาท โดยวิธีโอนเงินเข้าบัญชีเงินฝากธนาคารของผู้ยื่นคำขอ



แบบคำขอรับเงินสงเคราะห์และรับรองผู้รับผิดชอบในการจัดการศพผู้สูงอายุตามประเพณี

เขียนที่.....  
วัน.....เดือน.....พ.ศ.....

ส่วนที่ 1 สำหรับผู้ยื่นขอรับเงินสงเคราะห์ค่าจัดการศพผู้สูงอายุตามประเพณี

ข้าพเจ้า (นาย/นาง/นางสาว).....อายุ.....ปี เลขประจำตัวประชาชน.....  
ออกให้โดย.....วันออกบัตร.....วันหมดอายุ.....อาชีพ.....  
อยู่บ้านเลขที่.....หมู่ที่.....ตรอก/ซอย.....ถนน.....ตำบล/แขวง.....  
อำเภอ/เขต.....จังหวัด.....รหัสไปรษณีย์.....โทรศัพท์.....  
โทรศัพท์มือถือ.....

มีความเกี่ยวข้องกับผู้สูงอายุที่ถึงตายในฐานะเป็น.....และเป็นผู้รับผิดชอบในการจัดการศพผู้สูงอายุโดยได้รับความยินยอมจากบิดา/มารดา/บุตร/พี่น้อง/เครือญาติ/ ของผู้สูงอายุที่ตายให้เป็นผู้รับเงินสงเคราะห์ค่าจัดการศพผู้สูงอายุที่ตาย ชื่อ(นาย/นาง/นางสาว).....อายุ.....ปี เลขประจำตัวประชาชน.....  
ออกให้โดย.....วันออกบัตร.....วันหมดอายุ.....  
โดยอาศัยอยู่บ้านเลขที่.....หมู่ที่.....หมู่บ้าน.....ตรอก/ซอย.....ถนน.....  
ตำบล/แขวง.....อำเภอ/เขต.....จังหวัด.....รหัสไปรษณีย์.....  
ถึงแก่กรรมด้วยสาเหตุ.....เมื่อวันที่.....เดือน.....พ.ศ.....  
ตามใบมรณบัตรเลขที่.....ออกให้โดย.....เมื่อวันที่.....เดือน.....พ.ศ.....

ข้าพเจ้าขอรับรองว่าข้อความและเอกสารที่ได้ยื่นนี้เป็นความจริงทุกประการ และข้าพเจ้าไม่เคยได้รับเงินสงเคราะห์ในการจัดการศพผู้สูงอายุรายนี้มาก่อน หากข้อความและเอกสารที่ยื่นเรื่องนี้เป็นเท็จ ข้าพเจ้ายินยอมให้ดำเนินการตามกฎหมาย

ข้าพเจ้าตกลงยินยอมให้เปิดเผยข้อมูลส่วนบุคคลของข้าพเจ้าและข้อมูลในบัตรประชาชนพร้อมภาพใบหน้าของข้าพเจ้าไปใช้แก่หน่วยงานของรัฐและยินยอมให้หน่วยงานของรัฐร้องขอ สอบถามและใช้ข้อมูลส่วนบุคคลของข้าพเจ้าแก่หน่วยงานของรัฐที่เกี่ยวข้อง เพื่อประโยชน์ในการพิจารณาจัดสรรสวัสดิการและหรือเพื่อประโยชน์ในการดำเนินการตามกฎหมายของรัฐ และหรือนำเพื่อประโยชน์ในการวางแผนให้ความช่วยเหลือของหน่วยงานที่เกี่ยวข้อง โดยให้ถือว่าคู่ฉบับและบรรดาสำเนา ภาพถ่าย ข้อมูลอิเล็กทรอนิกส์ หรือโทรสารที่สร้างขึ้นจากหนังสือให้ความยินยอมฉบับนี้เป็นหลักฐานในการให้ความยินยอมของข้าพเจ้าเช่นเดียวกัน

(ลงชื่อ)..... ผู้ยื่นคำขอ  
(.....)  
วันที่...../...../.....

ส่วนที่ 2 ข้อมูลผู้ให้การรับรองผู้รับผิดชอบในการจัดการศพผู้สูงอายุตามประเพณี

เขียนที่.....  
วัน.....เดือน.....พ.ศ.....

ข้าพเจ้า (นาย/นาง/นางสาว) .....ตำแหน่ง.....  
สังกัดหน่วยงาน.....เลขบัตรประจำตัวประชาชน.....  
ออกให้โดย.....วันออกบัตร.....วันหมดอายุ.....  
อยู่บ้านเลขที่.....หมู่ที่.....ตรอก/ซอย.....ถนน.....ตำบล/แขวง.....  
อำเภอ/เขต.....จังหวัด.....รหัสไปรษณีย์.....โทรศัพท์.....

ขอรับรองว่าผู้ยื่นคำขอเป็นผู้รับผิดชอบในการจัดการศพผู้สูงอายุรายนี้จริง

(ลงชื่อ)..... ผู้ยื่นคำขอ  
(.....)  
ตำแหน่ง.....  
วันที่...../...../.....

## (ด้านหลัง แบบ ศผส.01)

## คำชี้แจง

1. ผู้ยื่นคำขอรับเงินสงเคราะห์ค่าจัดการศพผู้สูงอายุ หมายถึง ผู้ที่รับผิดชอบในการจัดการศพผู้สูงอายุตามประเพณี ซึ่งได้แก่ บิดา มารดา สามี ภรรยา บุตร ญาติพี่น้องของผู้สูงอายุ ที่เสียชีวิต รวมทั้งมูลนิธิ สมาคม วัดมัสยิด โบสถ์
2. ผู้ให้คำรับรองในการจัดการศพผู้สูงอายุตามประเพณี หมายถึง ผู้อำนวยการเขต หรือนายอำเภอ หรือกำนัน หรือผู้ใหญ่บ้านหรือนายกเทศมนตรี หรือนายกองค์การบริหารส่วนตำบล หรือนายกเมืองพัทยา หรือประธานชุมชน หรือผู้อำนวยการศูนย์พัฒนาการจัดสวัสดิการสังคมผู้สูงอายุ ผู้ปกครองสถานสงเคราะห์ ผู้ปกครองสถานดูแล ผู้อำนวยการสถานคุ้มครอง หรือผู้ปกครองสถานใดๆของรัฐหรือองค์กรปกครองส่วนท้องถิ่น
3. คุณสมบัติผู้สูงอายุ
  - (1) มีอายุเกินหกสิบปีบริบูรณ์ขึ้นไป
  - (2) มีสัญชาติไทย
  - (3) ผู้สูงอายุที่มีบัตรสวัสดิการแห่งรัฐ เว้นแต่ผู้สูงอายุที่มีคุณสมบัติตามเกณฑ์บัตรสวัสดิการแห่งรัฐ แต่ยังไม่ มีบัตรสวัสดิการแห่งรัฐหรือยังไม่ได้ลงทะเบียน ให้ผู้อำนวยการเขต หรือนายอำเภอ หรือกำนัน หรือผู้ใหญ่บ้าน หรือนายกเทศมนตรีหรือนายกองค์การบริหารส่วนตำบล หรือนายกเมืองพัทยา หรือประธานชุมชน เป็นผู้รับรอง
4. หลักฐานการยื่นคำขอ
  - (1) ใบมรณบัตรของผู้สูงอายุ
  - (2) บัตรสวัสดิการแห่งรัฐของผู้สูงอายุ
  - (3) บัตรประจำตัวประชาชน หรือบัตรอื่นที่ออกโดยหน่วยงานของรัฐที่มีรูปถ่ายและเลขประจำตัวประชาชนของผู้ยื่นคำขอ
  - (4) สมุดบัญชีธนาคารหรือเลขที่บัญชีธนาคารของผู้ยื่นคำขอ เว้นแต่ประสงค์จะขอรับเงินสดให้ดำเนินการตามระเบียบของทางราชการ
  - (5) หนังสือรับรองเป็นผู้รับผิดชอบในการจัดการศพตามประเพณี
5. การยื่นคำขอ ยื่นภายใน 6 เดือนนับตั้งแต่วันออกใบมรณบัตร โดยยื่นคำขอในท้องที่ที่ผู้สูงอายุมีชื่อในทะเบียนบ้าน หรือภูมิลำเนาที่ถึงแก่ความตาย ในขณะที่ถึงแก่ความตาย ดังต่อไปนี้
  - (1) ในกรุงเทพมหานคร ให้ยื่นคำขอที่สำนักงานเขต สังกัดกรุงเทพมหานคร
  - (2) ในจังหวัดอื่นให้ยื่นคำขอต่อสำนักงานพัฒนาสังคมและความมั่นคงของมนุษย์จังหวัด หรือที่ว่าการอำเภอ หรือเมืองพัทยา หรือเทศบาล หรือองค์การบริหารส่วนตำบล
6. ผู้ยื่นคำขอและผู้รับรองต้องไม่เป็นบุคคลเดียวกัน



เลขที่.....

## แบบแจ้งข้อมูลการขอรับเงินโอนผ่านระบบ KTB Corporate Online

วันที่.....เดือน.....พ.ศ.....

เรียน.....

ข้าพเจ้า.....

ตำแหน่ง.....

เลขประจำตัวประชาชน

--	--	--	--	--	--	--	--	--	--	--	--	--	--	--	--	--	--	--	--

สำนัก/กอง/ศูนย์.....สังกัดกรม.....

กระทรวง.....

อยู่บ้านเลขที่.....ซอย.....หมู่ที่.....ถนน.....ตำบล/แขวง.....

อำเภอ/เขต.....จังหวัด.....รหัสไปรษณีย์.....เบอร์โทรมือถือ.....

ขอรับเงินผ่านระบบ KTB Corporate Online โดยได้แนบสำเนาหน้าสมุดบัญชีเงินฝากธนาคารมาเพื่อเป็นหลักฐานด้วยแล้ว

กรณีเป็นข้าราชการ ลูกจ้าง พนักงานราชการ ที่สังกัดส่วนราชการผู้จ่าย

เพื่อเข้าบัญชีเงินฝากธนาคารที่ใช้สำหรับรับเงินเดือน ค่าจ้าง หรือค่าตอบแทน

บัญชีเงินฝากธนาคาร.....สาขา.....

ประเภท.....เลขที่บัญชีเงินฝากธนาคาร.....

เพื่อเข้าบัญชีเงินฝากธนาคารอื่น ตามที่ (หัวหน้าส่วนราชการผู้เบิก) อนุญาต

บัญชีเงินฝากธนาคาร.....สาขา.....

ประเภท.....เลขที่บัญชีเงินฝากธนาคาร.....

กรณีเป็นบุคคลภายนอกเพื่อเข้าบัญชีเงินฝากธนาคาร.....สาขา.....

ประเภท.....เลขที่บัญชีเงินฝากธนาคาร.....

และเมื่อ.....โอนเงินผ่านระบบ KTB Corporate Online แล้ว ให้ส่ง

ข้อมูลการโอนเงินผ่านช่องทาง

ข้อความแจ้งเตือนผ่านโทรศัพท์มือถือ (SMS) ที่เบอร์โทรศัพท์.

จดหมายอิเล็กทรอนิกส์ (e-mail) ตาม e-mail address

(ลงชื่อ).....ผู้มีสิทธิรับเงิน

(.....)

**หมายเหตุ :** เลขที่ของแบบแจ้งข้อมูลการรับเงินโอนผ่านระบบ KTB Corporate Online ให้ระบุหมายเลขเรียงกำกับเรียงกันไปทุกฉบับ เพื่อประโยชน์ในการจัดทำทะเบียนคุมการโอนเงิน



แบบรับรองการมีคุณสมบัติตามเกณฑ์บัตรสวัสดิการแห่งรัฐ  
แต่ยังไม่มีบัตรสวัสดิการแห่งรัฐหรือยังไม่ได้ลงทะเบียนบัตรสวัสดิการแห่งรัฐ

เขียนที่.....

วัน.....เดือน.....พ.ศ.....

ข้าพเจ้า (นาย/นาง/นางสาว).....ตำแหน่ง.....  
สังกัด.....อายุ.....ปี  
เลขประจำตัวประชาชน.....ออกให้โดย.....  
วันออกบัตร.....วันหมดอายุ.....อยู่บ้านเลขที่.....หมู่ที่.....หมู่บ้าน.....  
ตรอก/ซอย.....ถนน.....ตำบล/แขวง.....อำเภอ/เขต.....  
จังหวัด.....รหัสไปรษณีย์.....โทรศัพท์.....โทรศัพท์มือถือ.....

ข้าพเจ้าขอรับรองว่าผู้สูงอายุที่ตายชื่อ (นาย/นาง/นางสาว).....อายุ.....ปี  
มีคุณสมบัติตามเกณฑ์บัตรสวัสดิการแห่งรัฐ แต่ยังไม่มีบัตรสวัสดิการแห่งรัฐหรือยังไม่ได้ลงทะเบียนบัตรสวัสดิการ  
แห่งรัฐ

ข้าพเจ้าตกลงยินยอมให้เปิดเผยข้อมูลส่วนบุคคลของข้าพเจ้าและข้อมูลในบัตรประชาชนพร้อมภาพใบหน้า  
ของข้าพเจ้าแก่หน่วยงานของรัฐและยินยอมให้หน่วยงานของรัฐร้องขอ สอบถามและใช้ข้อมูลส่วนบุคคลของข้าพเจ้า  
แก่หน่วยงานของรัฐที่เกี่ยวข้อง เพื่อประโยชน์ในการพิจารณาจัดสรรสวัสดิการและหรือเพื่อประโยชน์ในการดำเนิน  
ตามกฎหมายของรัฐ และหรือเพื่อประโยชน์ในการวางแผนให้ความช่วยเหลือของหน่วยงานที่เกี่ยวข้อง โดยให้ถือว่าเป็น  
เป็นฉบับและบรรดาสำเนาภาพถ่าย ข้อมูลอิเล็กทรอนิกส์ หรือโทรสารที่ทำขึ้นจากหนังสือให้ความยินยอมฉบับนี้  
เป็นหลักฐานในการให้ความยินยอมของข้าพเจ้าเช่นเดียวกัน

(ลงชื่อ)..... ผู้รับรอง

(.....)

ตำแหน่ง.....

วันที่...../...../.....

หมายเหตุ : ผู้อำนวยการเขต หรือนายอำเภอ หรือกำนัน หรือผู้ใหญ่บ้าน หรือนายกเทศมนตรี หรือนายกองค้การ  
บริหารส่วนตำบลหรือนายกเมืองพัทยา หรือประธานชุมชน เป็นผู้ให้การรับรองผู้สูงอายุที่ตายโดยผู้ยื่นคำขอและผู้  
รับรอง ต้องไม่เป็นบุคคลเดียวกัน

**ภาคผนวก**

## แผนผังแสดงขั้นตอนและระยะเวลาการปฏิบัติราชการ (การรับขึ้นทะเบียนผู้สูงอายุ)

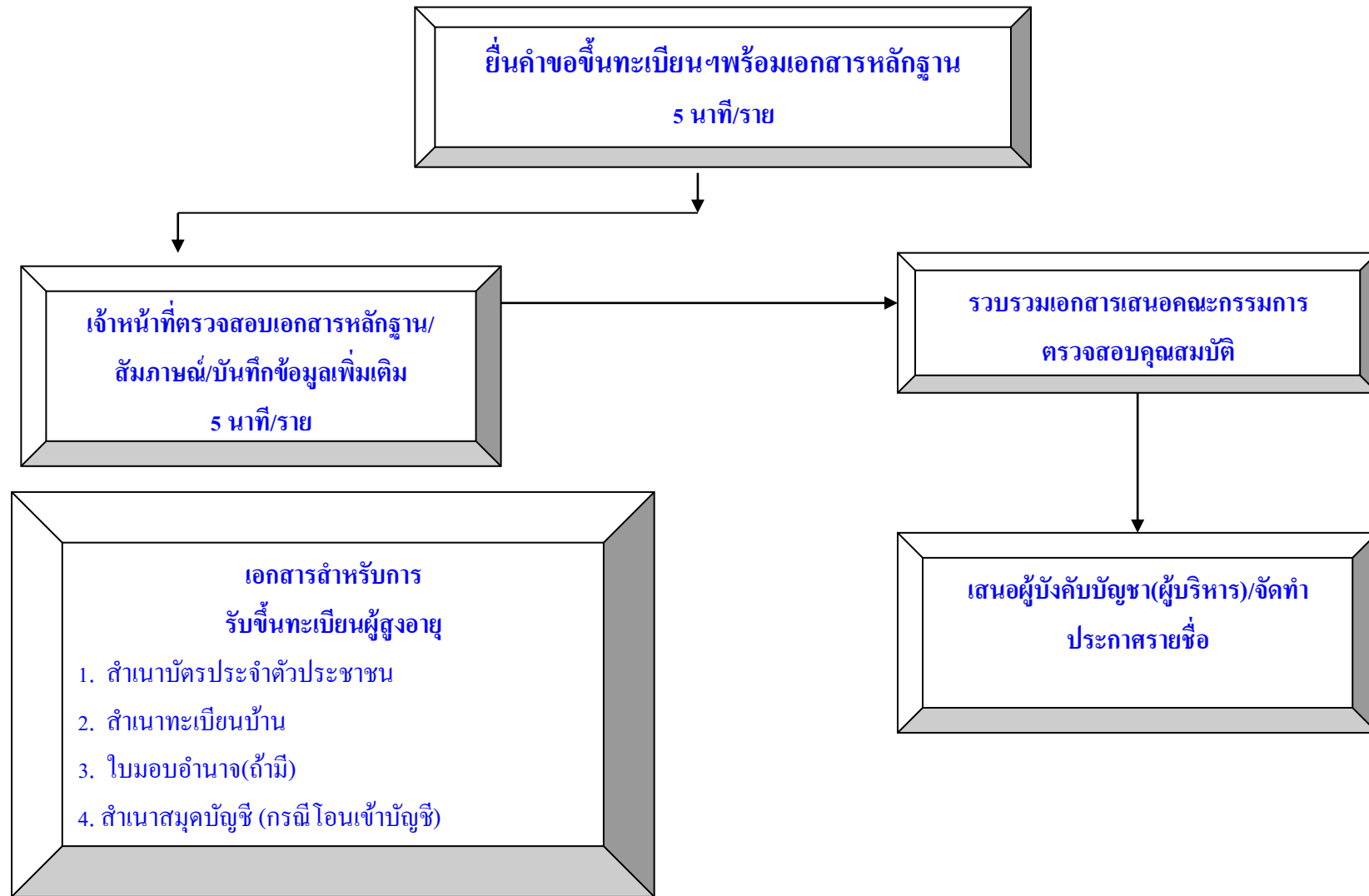

ขั้นตอนการรับขึ้นทะเบียนผู้สูงอายุ 10 นาที/ราย

## แผนผังแสดงขั้นตอนและระยะเวลาการปฏิบัติราชการ (การรับขึ้นทะเบียนคนพิการ)

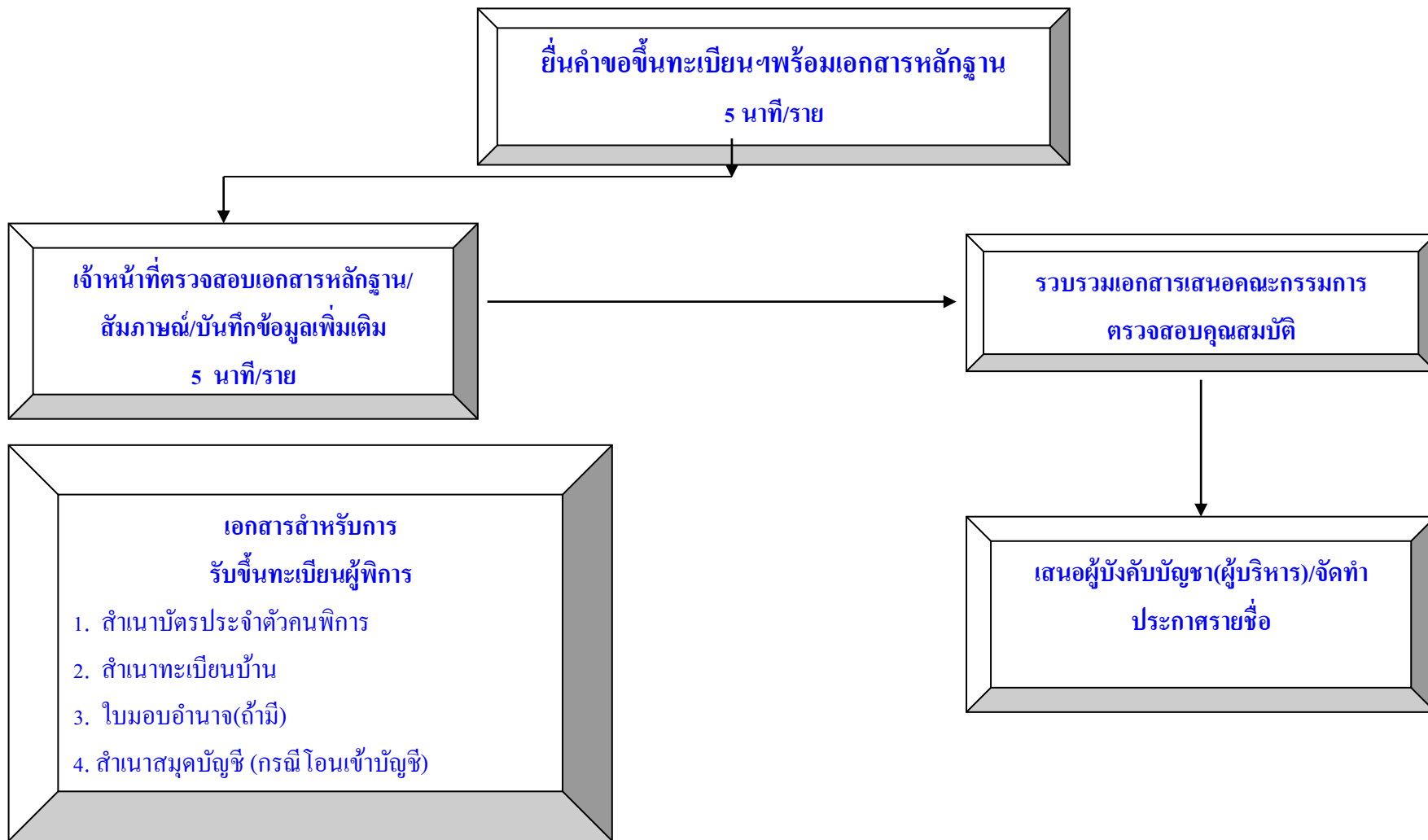

ขั้นตอนการรับขึ้นทะเบียนคนพิการ 10 นาที/ราย

## แผนผังแสดงขั้นตอนและระยะเวลาการปฏิบัติราชการ (การรับขึ้นทะเบียนผู้ป่วยเอดส์)

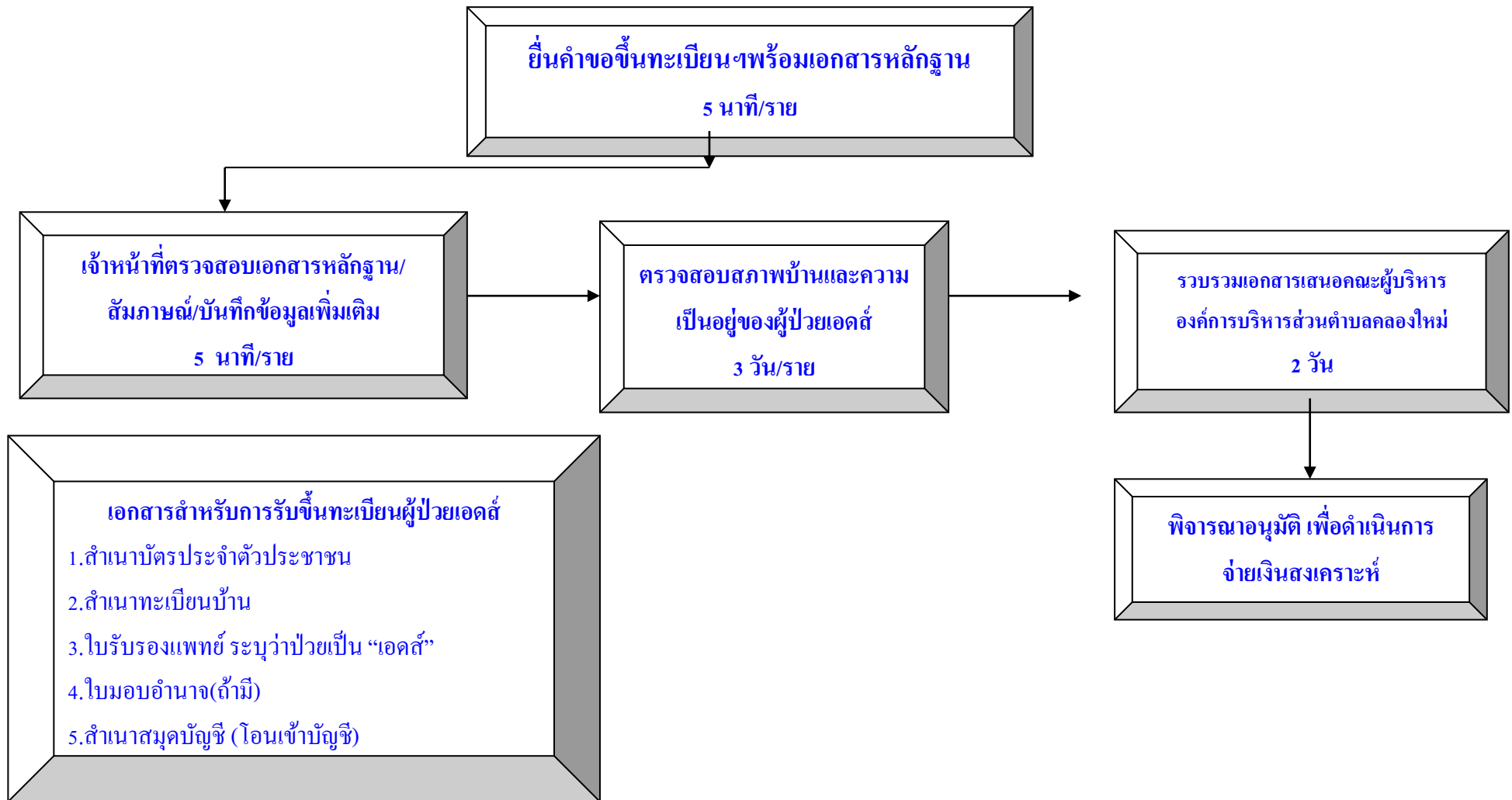

ขั้นตอนการรับขึ้นทะเบียนผู้ป่วยเอดส์ 10 นาที/ราย ในการรับคำขอขึ้นทะเบียน และ ไม่เกิน 10 วันทำการในการพิจารณาคัดเลือก

# แผนผังแสดงขั้นตอนและระยะเวลาการปฏิบัติราชการ (การเบิก-จ่ายเบี้ยผู้สูงอายุ)

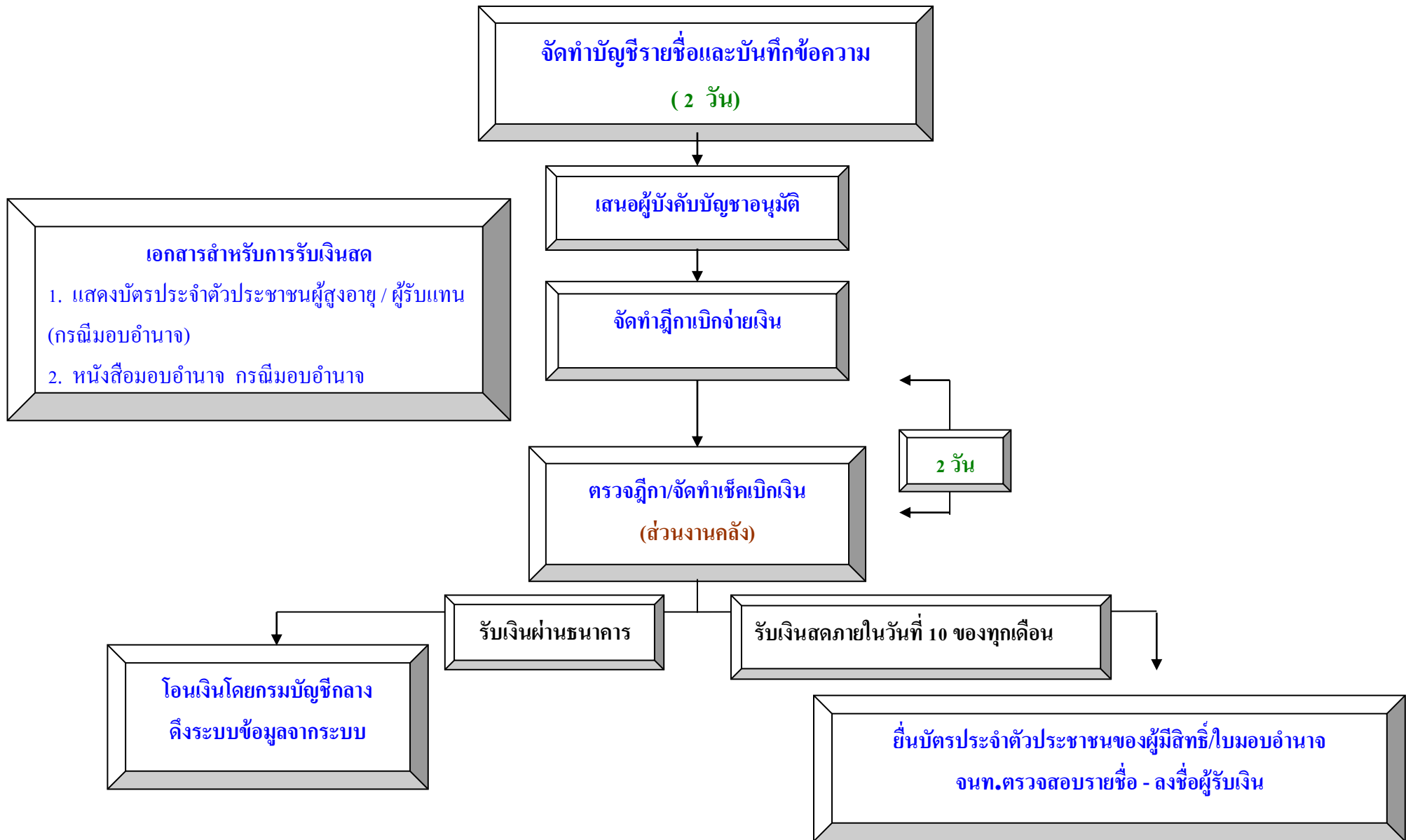

# แผนผังแสดงขั้นตอนและระยะเวลาการปฏิบัติราชการ (การเบิก-จ่ายเบี้ยความพิการ)

